朝鮮日報

夕刊

新聞代金 壹部(朝夕刊)金五錢 一個月先金壹圓 六個月先金五圓七拾五錢(郵稅本社負擔)
廣告料 五號活字每行金壹圓 [illegible]
發行兼編輯人 金東成 印刷人 崔益進 發行所 朝鮮日報社

時評

友人許時模氏

問題되엿든許時模氏는 지음傷害罪의名目으로 司法의 손에걸려잇다 氏는前에한行爲를 크게後悔할뿐아니라本國에 돌아갈面目도업슴으로 될수잇스면 朝鮮에永住하야 새로히朝鮮人을爲하야 一生의努力을繼續하고저한다하니 그는아모不可한理由가업는것이다 사람으로서어쎄하다가過失을짓기도쉬흔일이다 過失로因하야 被害한者가잇스매 糾彈과抗議가잇는것이오 反省에因한後悔가잇는때에는 또한感情이氷釋되는 雅量이 잇서야하는것이다 許時模氏의事件에對하여서도 朝鮮人은 이러케態度를가지고십다

×

一個人의일로서도잘못되면 民族的感情을닐으키는수가잇다 그러나一個人의일로서民族的感情까지 傷하게하는것은 國際生活의下乘인者이다 朝鮮人의一友人되기爲하야서의일이오 그根本에서아모議論할바업는것은勿論이다 氏의行爲에憤慨한사람들이 氏로하야곰朝鮮을떠나게하려하엿고 吾人또한 그를主張하엿섯다 그러나氏로서만일 새로히朝鮮人의友人으로서朝鮮에永住키를希望한다할진대 朝鮮人은또한다시 友人許時模氏로서 氏를마지할수잇다 이에關하야는世間의一般이모다同感일것을斷言할수잇다

×

佛國成敗如何

『카이요』氏가넘어지고『에리오』氏가또넘어젓다『포앙카레』氏가다시多難한때를타서닐어낫다 總理級의人物을網羅하야 近來最有力한內閣을組織하엿고 重大한危機에서危嶮밧는佛國民은 지금萬事를『포앙카레』內閣에 맷겨두고보려한다『포』氏는多難하고또多幸하다할것이다 다만『포』氏를中心으로한 佛國政治의成敗는 지금도疑問이다

×

財政難이即兩難이다 財政獨裁權은『포앙카레』氏에依하야行使되고 國難은回救될수잇슬는지 佛國民은지금熱誠을가지고 安全을熱望하게되엿다 安全을오게하는것은法理論的拘束보다도 實際에必要한救決을要할것이다 佛國民은果然히決心이잇도록 되엿슬가 佛國의資本閥이 犧牲的直接稅를負擔하고 다시만흔愛國的의財政的負擔을 甘心하지안는以上 局面의改善은 자못困難할것이다 佛國民의自助를狂悳한米國民의態度는 債의減額이나 或은格外로特典的條件에應할수업슴을表示함이다 이때에잇서亞剌比亞의戰場에서는 佛國兵의大敗北을 傳하이잇스니 佛國의帝國主義의煩悶이 자못進退兩難한바잇슴을볼것이다

杜總理辭職決意 陸徵祥에歸國電促

(北京二十六日發) 國務總理杜錫珪氏는閣員사이에殆히孤立이되엿슬뿐아니라軍閥方面으로부터軍資의注文을여러번밧고內閣投出을決心하엿스나그럴때마다實力派及丘頭로부터直接論判的으로留任을强制도식힘으로不得已現職에在한바今再次陸徵祥의歸國催促의急電을發하엿더라

孫傳芳…… 吳張과提携脫退 楊文愷歸南이確證

(北京二十六日發) 孫傳芳代表로서入閣한農商總長楊文愷氏는孫氏의召喚에依하야南京에歸할터인바右는孫이張、吳兩氏와의提携에서脫退하는證據이라고觀察되더라

南口占領後 乘勝長驅南下 吳佩孚氏의意圖

(北京二十六日發) 吳佩孚氏의南下說은國民軍系를中心으로流布되는바氏의南下는北方에在한部下軍隊를무엇보다도動搖식히는것이오中央에對한發言權은放棄하는結果가되야一方湖北에在한兵力은湖南의奪還은如何間軍權을衞하기에는充分하고唐生智도政府에對하야目前은湖南의에供하야南口를占領後長驅南下하야湖南奪還을圖할터이더라

南口戰은 一週內解決 張學良의聲明

(北京二十六日發) 全國商會聯合會代表에對하야張學良은잇어도一週間內에는南口戰을解決하리라고聲明하엿더라

英、豪飛行의 英飛家蘭貢着

(蘭貢二十五日發) 埃智利에서飛行의途에在한 英國飛行家『아란코부한』氏는颱風中에는難航을繼續하야『빌바오』의『아갓푸』로부터二十五日當地에飛來하야猛烈한歡迎을表하엿더라

露國의社會相 階級鬪爭一掃 汽車에도等級不補

最近勞農露國의狀況에就하야某方面에達한情報에依하면社會主義를標榜하는國이니마터階級鬪爭心를起치아니하야人들呼함에는長上、尊卑를不問하고普通『타와릿치』(同役)이라고呼하며汽車의一、二、三等의等級等도그대로呼치아니하고一等을軟寢臺、二等을軟椅子、三等車를硬椅子이라呼한다더라

回復에在하고湖北은아니라는旨를聲明하여온事實도잇스며또한吳氏로서는軍界上、政界上復雜한感地로因하야依然長辛店에留하기로決하고新히張學良과를司令에任命하야奉天軍과의連絡을圖하는同時에全力을國民軍攻擊

『宣統을逮捕하라』 李政陽、吳佩孚에勸告

(北京二十六日發) 國會議員李政陽은吳佩孚에게對하야天津日本租界에在한宣統帝溥儀及其師傅陳寶琛은復辟陰謀者로서逮捕하되其引渡를日本總領事에게交涉하라고勸告하엿더라

清室優待條件 提出說을否認

(北京二十六日發) 內務府의名義로國務院에清室優待條件을提出하엿다는說에關하야國務院秘書長孫潤宇氏는全然此를否認하엿더라

린콘氏의長逝

(바르도스州만치스터廿六日發) 奴隷開放의決戰『아부라함、린콘』氏의외아들인『로바트、린콘』氏는當地에在한同氏의山莊에서廿六日永眠하엿는데氏는일즉英國駐剳亞米利加大使로서八十三歲의高齡者이더라

警官暴行에 憤慨한部落民 官廳에殺到質問

(長野電) 山林『立入』禁止問題에對하야巡査의暴行事件에憤慨한下伊那郡喬木村阿島區民은또한同樣의狀態에在한守治乘山에서生活을하고잇는同村附近部落民과呼應하야根本的解決을期하려고二十八日二百名의兩區民의官廳에몰이어와知事의職權亂用을質問하기로되엿는데當局은警戒中이더라

佛國內閣의 新歲入捻出案

(巴里二十六日發) 佛蘭西內閣은大統領令으로서政策의節約을實行할수잇슬權限을議會에要求하기로決하엿다하며且二十六日午後의閣議는新稅의賦課에關한法律案及內閣의政綱宣言을起草하엿는바此에依하면『브리안』內閣은千九百二十六年下半期에五十億法의新歲入을捻出하라고左의新財源에依하리라고信하더라

一、間接稅增徵에依한二十五億法
二、商業取引稅(稅率二分)六億六千萬法
三、關稅增徵四億法
四、植民地의食糧品製產增加에依한政府收入增加十五億法
五、鐵道賃銀增徵(率未定)

且商務長官『보가노푸스키』氏는間接稅增徵을內國債償却에充할新計劃으로立案起草中이더라

法價繼續昂騰

(巴里二十六日發) 法市勢는其後繼續恢復되야月曜에는一磅百九十法으로되엿더라

對外一 新聞電報料金 輕減運動開始

(東京電) 日本의對外新聞電報料金의高率인것은特히海外의新聞紙通信班사이에서遺憾으로되이는것뿐만아니라內外識者間에도頗히遺憾으로녁이는바其結果最近歐米各國에서는此輕減의聲이漸高하엿섯는데東京新聞通信社의有力者로서된二十一日會合에서는過般來愼重히審議를거듭한結果二十六日午後二時부터帝國『호텔』에總會를開하고建議案을滿場一致로可決後委員을選定하야各關係當局을歷訪하고其主旨를貫徹하기로決議하엿더라

第二回開催의 國際經濟會議 附議事項二十餘種

(東京電) 今春『제네바』에서開催된國際經濟會議準備委員會에서는世界經濟에關한五大部門을決定하엿는데其後各部門에關한硏究範圍에對하야整理를終了하엿슴으로右項目은種種의資料와共히今秋第七回聯盟總會終了後開催될第二回會議에附議하게될터인바第二回會議에附議할것은農業問題追加、財政問題、人口問題、工業生產品問題、通商上諸問題에對한二十餘項目이라더라

絕對로 自主獨往 政友會의決心

(東京電) 最近政本合同問題가頻頻히傳함에對하야政友會는어디까지自主獨往으로邁進하고積極的行動은取하지안키로協議하엿더라

日露漁業問題 事態頗히重大 事不如意면斷然處置 日本側態度決定

(東京電) 日露漁業協約改訂에關한日露兩國의不誠意한結果는停頓의狀態에잇서或은決裂의運命에陷할는지도測키難한情勢로되엿슴으로日本政府當局는勿論이오當業者間에도頗히此를重大視하고잇는바萬一『포스마스』條約以來『피』를가지고어든日本의產業上과國民의生活上그대로내여버려두기難한本問題가依然히北京條約에依하야日本에不利益不安한暫定協定을가지고繼續할수밧게업시되게된際의處置에就하야는農林當局도種種으로硏究中인데大體에잇서서如左한覺悟는가지고잇는事는事實이다今回의漁業協約改訂는當局으로서는無論될수잇는대로圓滿한解決을바라고잇스나露西亞에誠意가업슬際에는斷然한處置에出하지아니치못할터이다即現在에在한沿海州漁業方法는露西亞領土를使用하고잇는關係上露西亞에對하야稅金其他諸種의負擔義務와責任을지고잇스나交涉이破裂되는時에는漁獲方法을改定하야現在의縱網을嶺網으로고치며가지고露西亞領海에入하야漁業에從事하던것을公海에서此를行하고加工製造를하는것도現在의露西亞領土內에잇는陸上의工場을廢하고工場船을建造하야此를使用하야全히露國側과關係를全然히絕하고露國에對하야支拂하는稅金其他의費用을생각하면覺悟如何에依하야는本을要할터이다그러나露西亞에는民間當業者側도多額의固定資本이可히할것이다더욱이이가티한예그리問題가안될것이다

米價算定의 基準生產費 調查經費計上

(東京電) 政府는米穀法에依하야米穀의數量及市價의調節을行하고잇는바市價의標準如何에依하야는米穀의買入賣却의基準을 [illegible]

黨首는伊東伯으로 政本을合同하되 政界橫斷의大運動 今秋中에는開始?

(東京電) 臼井哲夫氏가伊東已代治伯을擁立하야政界에出馬하려는運動은時期가適히暑中休暇의時期임으로同氏는一次各方面에對한若干의調査를마치고目下暫間形勢를觀望中이나九月에入하야는政界橫斷의大運動에着手하려는貌樣이다即同氏並其一派는現政局이僅히百六十名에不過하는憲政會單獨의力에依하야支持되며잇는것은不合理한일이다此로因하야政局은언제어도安定되지안코內外에對한諸政策는全혀政局退嬰에流하야小毫도振興되지안니하야日本의實際政局을憂慮하야伊東伯의實力이無하다그런데政友會는今春來黨首에關係된問題로人氣를失墜하여잇다또한政友本黨은黨首이僅히八十名에不過하다이가티생각하면結局政本兩黨을合同하야有力한政黨을만드러國家의重任을擔當하기지안으면안되겟스나其際에黨首問題를如何히할가에就하야는田中、床次、兩總裁中何者든黨首로세우면必히二方의反對가잇슬터임으로此際에兩黨首는副總裁로하고他에適任者를求함이可하다는意見에依하야伊東已代治伯을擁立하려는것이다

勞働農民黨 第三回委員會

(大阪電) 勞働農民黨第三回中央委員會는二十六日午後三時부터大阪中央公會堂에서開催되엿는데秘密會로하야二十七日外지發會式을擧한支部十五의報告가잇슨後其他의情勢及黨員의常任問題等에對하야協議하고總同盟의持論인左翼的四團體排斥案에對하야要求가잇섯스나二十七日의委員會에서決定하기로하고午後九時에散會하엿더라

輸稅免除省令

(東京電) 大藏省은輸入稅免除의三省令을改正하고目下審議中인바近近成案을엇어手續을終了하고八月初外지에는公布할터이더라

駐中增兵斷行 兵數는一個中隊 明年豫算에經費要求

(東京電) 日本陸軍에서는今回大藏省의臨時增兵을어든北中國駐屯軍一個中隊는增兵하기로決하고此에要하는經費約十五萬圓을明年度新規事項으로하야要求하기로되엿다그런데日本은中國의治安에特히深甚한利害關係를有함에不拘하고日中關係의大綱에上兵力을最少限度로두어現在北京에步兵一個中隊、天津에同二個中隊와通信兵約六十名을駐在식힌것은實際上警備兵員의辛勞는實로同情할것이잇슴뿐아니라過去의實績에徵하면日本又는關東軍으로부터臨時增派가十六年間十回의多數에及하고또한往往時機를失하야在留日人及日中兩國人에게不安을주고駐屯兵卒은過激한勤務로死亡하는者도生하야彼의結果로兵卒事件과如한것도兵備寡少에서起因한것임으로當局도與論과實際에鑑하야또한最近伊太利가百名의增員을斷行함에刺激되야增兵하기로決한것인바其兵數가一個中隊에不過함에就하야는當局의退嬰을憤慨하는傾向도잇더라

昨年度 各省豫算 依然膨脹豫想 緊縮方針도水泡

(東京電) 七月三十一日期限인各省明年度豫算概算提出은아직어느省에서던지大藏省에提出치는안엇스나各省의豫算審議의貌樣을보면旣히各省共히大略의計局의豫想하고잇는바에依하면目下의狀勢로보아外務、內務、大藏、陸軍、司法、文部、農林、商工、遞信十省의新規要求는義者閣議에서協議하야緊縮方針도水泡에歸하고依然히各省分取主義의色彩가濃然한바이잇다그런데其總額이三億數千萬의膨大한數에達할것은只今疑心할餘地가업는데例年의事이라고하더라도各省豫算分取의餘弊가甚한것은只今更히놀나지안을수업다尙且主計局의查定은八月中旬頃에開始하야는九月末에는大藏省議를決定할것으로되엿든바左記諸問題에就하야는正式으로大藏省側에서槪算提出을하기以前에非公式으로各省當局과大藏省主計局과交涉을行하야不調로된政策的의것에就하야는閣議의席上에此를決하야急轉直下로大藏省의查定承認을하기로大體의順序가決定되엿다그런데題案으로서解決難이豫想되는것과밋槪算提出의遲延될것은左와如하다

一、內務省所管 北海道拓殖事業費
二、大藏省所管 各官衙建築費
三、海軍省所管 補助艦建造費
四、文部省所管 義務敎育費國庫負擔金增額(未定)
五、遞信省所管 航空路設置費並現業員待遇改善費

來議會提出의 諸法律案其他 아즉決定못해

第五十二議會에對하야朝鮮總督府로부터提出할法律案及現行法律의改正案에對하야東京政府로부터아모조록速히法制局에廻附하여달나는希望的通牒이잇섯기때문에各局部並所屬官署長에게對하야九月末外지審議를催促提出하도록通達한것은事實이다然이나東電의所傳과如히朝鮮私設鐵道補助法을改正하야 補助金은增加한다던지事業公債法의大改正을行하야產業獎勵費를增額하거나其他二三의法律을改正한다는具體的案은아직全然이다稅制調查會에서도稅法의改正案을明年度豫算에加味할方針下에서目下鋭意調査中이나未詳이다勿論改正에關한大體方針은定하지아니는此를具體的으로發表할時機가尙早이다하는改正은或은關係局에서

調査硏究

中일는지알수업스나此는明年度豫算에計上하라는切迫한意味가아닐것이요다만將來參考로設한參考에不過한것일는지이다要컨대何等具體的으로語할資料를가지지못하엿다

電話交換을 加入者本位로

電話局에서는新任保阪局長이着任하면서七千餘名의加入者에게六千三百餘通의印刷物을發送하야加入者의電話에關한各種希望事項을聽取하야電話業務改善의參考資料를蒐集하며一方으로는日本主要都市의電話業務視察을爲하야任한眞崎交換兼監査課長의調査도參考하야將來의電話業務를될수잇는대로加入者의要望에副하도록目下改善實施에努力하는中이다그런데今月二十三日外지에蒐集된加入者의電話에關한要望其他의事項은九百十二名一千二百十件에達하야此를大別하면左記와如하다

左記

一、番號가틀님업기를希望한것 三三三件
二、應答의敏速、希望한것 一七二件
三、通話中誤斷이업기를希望한것 九五件
四、障碍修理의完全又는迅速을希望한것 七三件
五、市外通話의敏速을希望한것 一一件
六、良好又는感謝의意를表한것 八四件
七、度數制又는自働交換을希望한것 一一五件
八、其他雜件 三二七件

鐵筆寫眞

제버릇 개못주는 범이야

投稿歡迎

私鐵補助增額은 아즉未決中 大村鐵道局長談

總督府는來議會에朝鮮私鐵의補助增額案과此에伴한私鐵補助法改正法案을提出하라고準備中이라하는데右에關하야大村鐵道局長은語하되鐵道局으로는私鐵補助는增額할생각은업다며改正法案提出의準備도何時에出치안는다私鐵延長이鐵道網速成上重大한缺陷의嘆有한點으로보아서議長에서는現狀을打破하고適當한方法을取하라고指摘하엿스나此에對한局의方針으로는豫定線의完成을期하기爲하야適當한方法을取하라고한이局의附屬財政上及私鐵經營上의財政方面으로보아서一部旣成線의買收에依하야私鐵에서資金融通의可能性을有케함이頗히有利한줄노認하고來議會에私鐵百八十餘哩는約二千三百萬圓으로서買收할案을提出할터이다又私鐵補助年限延長問題도아직은生命이五年以上의餘裕가잇서서그러케急迫한問題가아닌故로目下何等考慮치안하엿시나早晩必要가感할時機가잇슬것은勿論인故로其時에考究할터이다

第三回!! 土地代行協議

第三回土地改良代行協議는二十八日午前十時부터總督府에서開하고前回에引續하야手數料及水利事業事務代行範圍에關하야協定을하얏는데事務代行은調查委員으로서審議케하고問題의手數料率은大體總督府案의全部인一、行十七厘센트로事務代行五厘센트計三厘센트로大體決定을見하게되얏는데土地改良會社側은此에反對함으로一時決定되지안코라도今後에變更을보리라더라

電話交換開始

全羅南道咸平에市內電話交換開始하기로하고爾來準備中이던바八月一日부터實施하기로決하얏고因하야交換加入者는三十七名이라더라

八面鋒

○東京에서는米價算定의基本生產費를調查할터이라고、萬一朝鮮에서이를하자면、起債耕農하는小作의살은、幾斛이나評價될것일고?

○東京電報에依하면、政友會는絕對自主獨往을決心하엿다고、政權이눈압헤어른어른할때에는、受給도自主獨往으로할모양

○安東中國人이警官과結託하야同胞의耕作을阻害한다고、中國人도차차文明하여지는證據

우리農村과그敎育(二十)

公州 李勳求

이目的에適合한農業敎育機關은곳官公立의農林學校와農蠶學校와밋農業學校가곳그것이다只今左에一表를揭하야보면

學校種別의	校數	在學生徒數 朝鮮人	日本人	計	卒業生數 朝鮮人	日本人	計
農林學校	一	一三三	一四四	二七七	—	—	—
農業學校	一九	二、四六六	三四〇	二、八〇六	五五九	二八	五八七
農蠶學校	一	一二二	四	一二六	—	—	—
合計	二一	二、七二一	四八八	三、二〇九	五五九	二八	五八七

(備考) 本表는大正十二年度朝鮮諸學校一覽表에依함 但卒業生數는十二年度統計年報에依함

上表에依하면 全朝鮮內의農業敎育機關이겨우二十一校(水原高農을除함)에지나지아니하며 또生徒數는日本人을除外하면二千七百二十一人이요 卒業生은一年間에五百八十七人에지나지못한다 이것을우리農業者大衆인一千五百萬에 比하면實로渺蒼海之一粟의 歎이업지안타 더구나그의多大數가다官公吏에就職하엿스며 또는하겟슴으로 實地로農村社會에돌어가農村의指導者가되며 農業改良의先驅隊가되기는實로想外이오大概는다都市生活로農村과交涉이적게된다 그럼으로이農業敎育機關의存在로 우리가要求하는바 農村社會의指導的中堅人物을 엇기는너무도어려운일이다 이와가티보아볼때에 우리는새삼스러운것갓지만 前日의簡易農業學校의 農業敎育을回想하지아니할수업스며 또다시農村補習學校의 新設及擴張을提唱치아니할수업다

農業技術의進步로 世界的驚異이며 農業敎育의發達로 現代의奇蹟인 저『센막크』를볼때에 우리는農村敎育으로도 補習學校의偉大한效力을다시한번想起치아니할수업다 더구나저農村의 普通敎育을마친 여러사람의現狀을볼때에 더욱그늣김이甚하다 『센막크』는누구나다아는바와가티面積이不過一萬四千方哩(忠南보담조금큰것)요人口가不過三百萬으로 그의國土는北海에突出한小半島와 五百數十個의島嶼로된 嚴肅한小國이다 그러나그農産物은 그總額이十數億圓의 巨額에達하며그中에『바터』『에콘』及鷄卵만의輸出額이一九〇四年에 一億二千五百萬弗의 巨額에達하엿다 이와가티理想的農業國으로世界中何國을勿論하고 農業上그追從을許치아니하는 原因은어데잇느냐하면 곳補習學校의一種인 國民高等學校의普及과밋그의敎育的效果라하겟다

『神과家庭과國土를사랑하라』하는 敎育上標語下에『祖國의自然과歷史와 그現代實生活과의 要求를中心하고 學校는이中心에서서 實際도世上生活의모든方面과交涉하며 또이것을中心으로삼아 民衆의力을集中統一할것이라』하는國民高等學校敎育主義下에 北歐의哲學家요偉人인『구룬드위히』氏가提唱한 農村補習學校의效果가理想的農業國이요 文化的農村의『센막크』를 建設하는데에 主動力이되엿섯다 只今장큰『센막크』國民의 絕對部分이 國民高等學校의 生徒이엇던가를 보면 그것은容易하게알것이다

一九一二年에만一年間의生徒의男女總數가 一萬이요 約八十%가農村의子弟이엿다 그러고男子는一年中에 十一月로부터三月外지의 農閑期를利用하는多期學校에多大數가出席하엿고 女子는五月부터七月外지의 夏季學校가그出席의多大數인同時에 그들은男女를勿論하고 補習을마치고는곳實業인農事에服從하엿다한다

이『센막크』의補習敎育機關인國民高等學校의本質은『구리스텐·부를』博士의 才有名한『루ㅣ뗑ㅣ』國民高等學校 創立第一回報告書를보면 明白하다 곳『本校의目的은 農民또는市民에게 有益하고도 練熟한技術을修得케함에잇다 學生이實地職業에臨하야直接으로所用되는것은이國家의子孫으로 또이國家의市民으로 매우必要한말이다 그러한吾人은 장차成育하라는兒童을爲하야施하는普通敎育이아니다 차라리丁年以上者 또는成人을爲하야 施하는敎育이다 그럼으로若稱을高等學校라하며 또本校는主로農民의必要에適應하야 그目的을가진學生을 募集한다할지라도 또한普遍的으로 一般學生을募集함으로國民學校라고 稱한다』하엿다 그럼으로年齡十八歲以上의生徒들을募集하야 普通農閑期인冬季와 夏季에農民을爲하야農業上必須한技術과 學理를敎授하는同時에 祖國愛에立脚한 高潔한人格을修養하며崇高한品性을陶冶하는것이 이國民高等學校의 一貫한敎育精神이다 그리함으로이와가튼 敎養을바든農民은 今日에世界模範의 農村文化를建設한것이다

雨期에

天一靈神丸

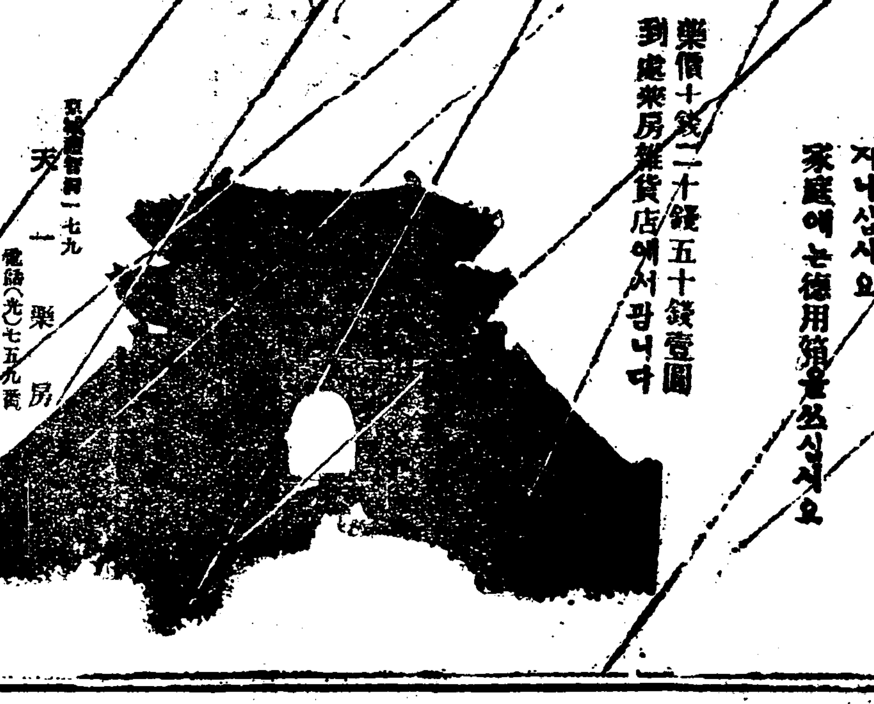

여름에는消化가잘못되여서 비위이상하고중에는飲食을注意하심과共히天一靈神丸을 는 지니십시요 家庭에는常用藥을쓰십시요

藥價十錢二十錢五十錢壹圓 到處藥房雜貨店에서팜니다

京城鍾路一七九 天一藥房 電話(光)七五九番

等閑히하면生命을쌧기는

心臟。腎臟。脚氣病

神妙한効果를엇는內服藥 重症者라도續續全快됨

心臟 腎臟 脚氣 連合關係

心臟이조치못하면腎臟病과脚氣에걸이기쉬우며또腎臟病이잇스면心臟을害하며만이는脚氣病이되는것이오또脚氣病이잇스면心臟이조치못하야지며腎臟病에病狀이생기여小便에蛋白質이나오는지라如何히心臟病과腎臟病과脚氣와는가장密接한連合關係를가진病이올시다。最近有名한特殊의臟器藥을主劑로한『헤루니ㅣ베』은心臟病腎臟病脚氣의病源에對하야最히迅速하게連合作用을發하야著効能을見케하는神効한靈藥이올시다本劑를服用하면心臟이곤튼하야지며脈이正確하야지고小便이漸漸順通되야浮氣가瞬間內로나리며거러단이는呼吸이安靜하야精神이爽快하야지고元氣를어더步行하기도無難하게되나니이런症이업서지며食慾이增進되며如此한効能은即時로알게되는故로專門醫家라도可當하는바이오그리고多數의全治者는最後에지라도再發되지안는것이第一大端欣喜하나이다그런즉恐怖할心臟病腎臟病脚氣에罹한一般도速히本劑를服用하시와根本的治療를하시기를바라나이다

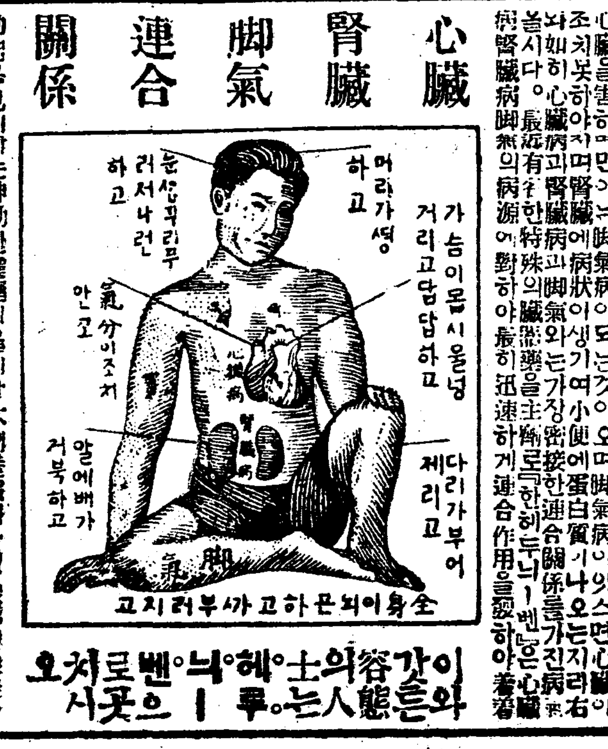

이갓흔容態의人士는『헤루니ㅣ베』로곳치시오

【藥價】一週間分貳圓貳拾錢、二週間分四圓、三週間分重症用六圓、一個月分重症用八圓

大日本總發賣元
柴崎仁壽堂大藥房
東京本店 東京市本鄉區湯島町電車通
大阪支店 大阪市東區本町一丁目電車通
滿洲支店 大連市若代町大通
朝鮮支店 京城府黃金町一丁目大通 電本一六六〇番 振替京城一四二五八番
附屬醫院 本支店內에附屬醫院의設備가有하야何人에게든지診察治療를하오니患者는來店하시요

廣告

本商會에서地方에散在한藥品을賣出에有意하신諸氏의게特別方法으로廉價로卸賣키로하오니速來議하사好期를失치마시압(但送地에는通信으로照會하시면詳細書類를送呈하고契約을締結케함)(但本商會外交員을志願하시거든一議하시압)

京城府樂園洞二七番地
益壽貿藥商會 謹白

無限川俄然增水로 禮山地方에大水亂
死亡者二十五人、負傷者不知其數 流失家屋六十戶、浸水家屋三百戶
濁浪滔天、叫呼悽慘

충남례산디방(忠南禮山地方)에는 지난십륙일밤부터 비가나리기시작하더니 드듸어 장마가되야매일비가계속하야오던중 지난이십이일오전령시삼십분부터 별안간에산떼를 몰거세운듯 한폭우가쏘다지기시작하야 동네시경에이르러서는 례산일대가졸지에 수국으로화하얏섯는바 다행이시내에는수처교량이상하얏슬뿐이요 가옥인축에는 관계가업섯는데 경남선례산역(京南線禮山驛)에서 홍성(洪城)으로 통하는렬교(鐵橋)상류 무한천(無限川)이증수삼구척이나되야 렬교안에잇는 동군오가면원평리(吾可面元坪里)한부락이 전부침수되며 동다섯시반경에 동리 신순화(申順化)의집이급한물결에 채이여떠나려감으로 한집에동거하는 최운룡(崔雲龍)은 긔운을다하야 자긔처와장남만복(萬福)(二三)이남인석(仁錫)(一〇)삼남인산(仁山)(六)과 그집주인편의 신순화와동인의 처김성녀(金姓女)(四二)를집응우에 올라가게하야 모도일곱사람이 서로붓들고 울며 나려오는것을 본부근사람들은 급히렬교우에서 줄을던저구원코자 로력하얏스나 일곱사람이타고 잇는집채는렬교에 부듸처 물속으로잠수하야 렬교를지나오륙간밧게서 새로솟아 한업시떠나려가며 좌우언안에서잇는 사람들을향하야 우리는하릴업시 죽거니와 이뒤에다른사람이나 구하라하며 애원통곡하며 떠나려가는것을 멀리바라보는 사람들도 참아볼수업서 눈물을금치못하얏다

危機一髮의 兒童百五十
천신만고살려내여 其他十三名도救出

전긔와가티 일곱사람은 수로이리가량되는례산면궁평리(禮山郡宮坪里)까지떠나려간것을동면신례원주재소순사(同面新禮院駐在所巡査) 일동과동리뎐중상송(同里田中常松)동면창소리구장 김종한(倉所里區長 金鍾翰)동면궁평리구장류정렬(宮坪里區長柳貞烈) 삼씨가배에익은창소리김성초문양묘수산박순삼(倉所里金聖初文陽文壽山朴順三)등과협력하야 동일오전열한시경에구출 하얏는데 그당시 동궁평리(宮坪里)일부사십여호가전부침수되야 집웅만남은집웅우에 남녀아동 백오십명이올라서서 손을허비며 살려달라는소래가 랑자하얏는데 이급함을본 전긔네사람은 그배로네번을건너서 겨우배오십명을 구하엿스며 동면간량리북향(間良里北鄕)이란일본사람이 백미한말로밥을지여 백오십인에게 배부하얏는데 당시현장에 출장하엿던 례산면서긔장창순(禮山面書記張昌淳)씨는 당일오후일곱시경에 도라오는길에 동면발연리신원천변주뎜(同面新院川邊酒店)두채가 도괴되엿슴을 보고 여러사람을동독하야 물을 건너가서본즉 무너진 집속에는 주인김옥단(金玉丹)외에 가족 다섯사람과 김학선(金學先)부부와 밋그장남삼인과 신덕현(申德鉉)부부와 장공성맹인 김련대 백정화 불구자고덕재(張公聖盲人金蓮大白正化不具者高德在)합 열세사람이 거의죽게된것을발견하얏는데동면산성리김긔정(山城里金基貞)씨가족시다려다가 자긔집안방에누이고 이열세사람은 자긔가구하기로 자담하엿더라

死體探索에盡力
判明屍體는不過八個
면사무소침수가사척이상

동일동시에 동군신양면 사무소에 사척이상의침수가되야 온물이무너젓는데 당는 숙직서긔가 중요서류(重要書類)만치엇스며 동면류실가옥이사십여호도괴가 오사십여호침수가백여호사망자 시칠인인바 경찰과 면역소에서는 사톄수색에노력중 이라하며 교통이 두절되얏슴으로 상세는 아직 됴사중이나 부상자도만흔 모양이며 동일동시에 동군광시면내의 류실가옥이 이십여호요 침수가옥이 사십여호 사망자여덜명인데사톄두개는동면시목리(矢目里)에서발견하고한사람은 동군오가면신원천(吾可面新院川)에서발견하고 다섯사람은동군신암면탄중리(新岩面炭中里)에서발견하얏는바 손해와 사망자의주소씨명은됴사중이라더라

陰城水害不少
전괴가옥삼호

(례산)

지난이십일 오전열한시에 시작한비는 이십일일 오전아홉시에 이르러 큰물을내이게된결과 음성군원남면 하당리(陰城郡遠南面下塘里)에는 근년희유의 대수해가 낫다하며 그자세한바는 아래와갓더라

許敬來家屋九間全滅(損害額四百餘圓) ▲南錫仁商店流失(損害五百餘圓) ▲同面下老里金永福家屋全滅 ▲下老里浸水家屋九 破損四

公州水害尤甚
壓死六、行衛不明五 田畓被害八百町步

이번홍수의 피해는 충청도디방이가장심하엿다함은 이미 여러번보도한바인데 이제 이십륙일충청남도 도지사로부터 경무국장에게 던보도보고한 수해상황을드르면 충청남도 디방으로는 공주(公州)디방이 가장우심하야 침수가옥이 구십호, 류실가옥이 이십구호,전괴(全潰)가이십구호, 반괴가오호다하며기타주가이외의 건물중에는 류실사옥이십오호,전괴사호,도로파손이 십이뎡삼간 도로 결괴가 십이뎡삼간이라 하며 더욱이 유구온양(維鳩溫陽)간의 도로약이십리는 하해로 변하야뎐답의 피해가 팔백이십팔뎡칠단보(段步)요 산림붕괴가사십팔개처이며 교량 류실이 십칠개처요 사망십일명,부상자오명,압사자(壓死者)륙명,행위불명이오명이라하며 그외련안(天安)디방에도 전괴가옥이삼십사호요 익사자삼명이며 련안례산간의렬도가 복구될때까지는 림시자동차편으로 련락을 취한다더라

道路復舊工費
삼만원이필요

충청(忠淸)일대의수해가이십년이래처음보는 처참을 이루엇다함은 이미보도한바어니와 이로인하야 각처도로의 파손된것이 적지안엇는바 그중에도 우심한곳이공주(公州)로부터 충주에통하는자동차도로와 조치원(鳥致院)으로부터충주(忠州)에 통하는자동차도로의 파손으로 인하야중단된곳이 두곳이나되며 박달령(朴達嶺)도로의파손된곳은 삼십여개소나되며 이러한 파손된곳을 응급수리를한다 하여도 최저 삼만원의비용이 필요하다하야충북지사(忠北知事)로부터 총독부내무국장(內務局長)에게 전긔예산배부를청하엿다는데충주디방은 아즉도 비밀이개지아니하엿다더라

蟾津江增水
각디교통두절

경남하동(慶南河東)에서도지난이십일밤부터 쏘다지는비가 이십일일 오후부터 심하야 동오후세시부터 섬진강연안(蟾津江沿岸)일대에 물이넘치기시작하야 이십일일오후일곱시까지 증수된가 량이나 부럿슴으로 침수된가옥이이십여호이나되고연안일대의수백정보(數百町步)의 광야(廣野)에는 삐를라고 왕래하며 린근각디의 교통(交通)까지 두절되엿슴으로일반인심은동동하야 가운데에잇다더라(하동)

牙山地方被害
데방파손다대

충청남도아산(牙山)디방은오래동안의 장마가 계속하든 외에이십일일밤부터 쏘다지기 시작한폭우는 조금도 그칠새업시 그이튼날까지 계속한까닭에 봉강천(奉江川)이범람하야 부근 일대는흡사바다로 변하얏는데 이로인하야 매곡리(梅谷里)데방(堤防)이 파손되얏다더라(아산)

豪雨後漢江水位
조금식시간을따라느는즁

이십륙일새벽부터 오기 시작한호우는 그날오후부터 일시는그첫다가 이십칠일아츰부터 또다시왓는바 이십칠일아츰에 온비는 시내시외에 별영향이업는모양인데이십륙일아츰의호우로시외공덕리(孔德里)에는 뎐주(電柱)두개가 쓸어젓다 하며한강물은일시수량의감소를보이더니 이십칠일정오(正午)에는또다시조금식증수되는바고시간별(時間別)의 긔록(記錄)은다음과갓더라

二十七日午前一時十六尺三寸
二時十六尺一寸
三時十六尺
四時十五尺八寸
五時十五尺八寸
六時十五尺八寸
七時十六尺
八時十六尺
九時十五尺九寸
正午十六尺六寸

濁流에永葬된 륙십세로파

경남울산군농소면창평리(蔚山郡農所面倉坪里) 박달근(朴達根)의모김성녀(金姓女)(六〇)는 지난이십이일에하상면병영(下廂面兵營)장에갓다가 폭우로불은 동천교(東川橋)를건느던중 탁류에 떠러저 무참히 죽엇다는데 그의가족은 전연그참보를 알지못하얏다가 죽은지 사흘만에야 비로소알게되야 즉시시톄를 수색하는중이라는바그밧게도이번 비에는 농작물에대한 피해가불소하다더라(울산)

西署管內被害
인축에는업서

이십륙일의호우로 피해한곳의경찰서별(警察署別)은다음과갓더라

◇西門署管內

府內床上九五戶床下四三五戶 家屋一部流失一個所橋梁流失二個所石垣崩壞三個所板壁流失一個所十五間道路破損一個所四尺土砂流失一個所約二十間 郡府錄磯峴弘濟院川增水十三尺一時交通杜絶 鷺把板牢浸水床上一四戶床下二一戶

怒濤와激浪에싸혀 人畜家屋多數漂流
떠나려내리는그디방이어느곳인지몰라 서천디방에서는방금됴사에착수하얏다
阿鼻叫喚의活地獄

충남서천군마동면수동리(忠南舒川郡馬東面水東里)로부터 군산(群山)으로건너가는 금강(錦江)어구에서는 지난이십일일오후두시부터 오후열한시경까지 흘러나리는 수십채가옥우에 사람이안저내려온바 혹은강경(江景)방면에서 떠나려온것인지 엇던디방에서 떠나려온것인지 자세히 아지못하야 방금됴사중이라는데 과연그광경은 산디옥에 보는듯하얏스며그날떠나려온가옥이오십여호에 달하얏스며 세간등속은 물론 도야지까지떠나려왓다는바 전긔수동리사람 네명은 공모하고 가격삼십원짜리 도야지가 떠나려옴을 긔회로여겨붓잡어서 질탕히먹고는 이십삼일에 마동면주재소(馬東面駐在所)에 안바되야장차엄중한 처벌을 당할모양이라하며 전긔주재소에서는그러한비운에싸여 흘러나려오는 물건을 주어다가 당국에 조회도안코 마음대로사용하얏다는 과실로 방금됴사에 착수중이데 금번충남에 이러난 홍수는처음으로서서천군마동면화양면(舒川郡馬東面華陽面)등디도역시 다대한피해를 당하얏는데 손해가 발생이되얏고더욱지난이십일일의 지독한폭풍으로인하야일반가옥에도심한피해가만타더라(서천)

全義洪水再襲
방수에로력중

충남련의(忠南全義)일대는금번

수해로 상전벽해를이루어서 일반주민들은 엇지할줄을 모르고잇던중 지난이십오일 오후네시부터 난데업는홍수가 나리밀너데방이 파괴되자 시장은 삽시간에 물나라로화하엿는데삼백여호의가엽슨주민들의애호성은참으로드를수업섯다하며 당디면장박동렬(面長朴東烈),부장고력(部長高力)량씨의주선으로가만이삼천개를구입하야방수에진력한다고

人畜死傷多數
靑陽一帶洪水

충남청양군(忠南靑陽郡)에도지난 이십일일오전여덜시부터비가시작하야 이십일일오전나리여 수십년래 처음잇는 홍수를보게되엿는바 피해상황은아즉됴사중에잇슴으로 자세히보도키어려우나 당디면의 피해가 막심하야 침수가옥이 수백호에달하얏스며 도괴、류실가옥도 삼사십호에이르고 인축(人畜)의사상도 적지안은모양이며 이재민은 매우곤란하다더라(청양)

澇炎을避하야勝地에
장마가지는것은경긔도일원뿐이다 원산석왕사방면은맑은일긔가계속
消夏探勝團은難再의好機會

귀축축한 장마는 웃날줄을몰으는것갓슴니다 이에대하야 경성측후소의말을 듯건대 이번비는 소내기종류로서 충청북도의 일부와경긔도디방에한한것이며아직금명간은 다소 오락가락할런지나 그외의 달은디방에는청명한일긔가계속되는중이라한즉이번탐승단에참가하여석왕사원산방면을향하실이는귀축축한장마를피하야명구청디에피하실수잇는일거량득의유쾌한조건이될것임니다

列車의特別便宜
삼방약수포와석왕사 사괴리에림시로덩거

텰도국에서는 금번려행 안내사와본사주최의 특별탐승단을 위하야 여러가지편의를 보아주는중 나려갈때 삼방에서는 림시로

약수포엽헤다덩거

하여서 덩거장에서 약수포까지 들어가는 괴로움을 덜어줄터이며 삼십일밤올려올때에는 역시렬차는림시로 석왕사에 갓가운

사괴리압헤덩거

밤길에 석왕사역에서 사괴리까지들어가는 괴로움을덜어 주기로약속 하엿슴니다 그럼으로 이만한시간 이만한비용으로 이만큼 편리하게 청디명구와 그곳에서 거행되는 여러가지일을 구경할 긔회는 다시업슬줄로 밋슴니다

申請期限은嚴守
그전에라도만원되면사절

이번탐승단은 수백명단원이 가게될터임으로 도처에서 음식과숙소의준비를 미리미리 부탁하고 준비하여야하는관계가 잇슴으로 금번에는 특별히출발하는 전날의 이십팔일 오후여섯시까지만 신청을밧기로 한것임으로 그시긔를노치시면 부득이 불며로 사절할수밧게 업는형편인즉 희망하시는이는 그시간전에미리미리 참가하여두시기를 바라며 또금번탐승단의 단원은 삼백명으로 하엿는바 일반으로 희망하시는이가 만흔모양임으로 긔한안에라도 단원이 참여에는 언제든지 사절할수밧게 업는형편인즉 그덤에대하야 미리 류의하시기바람니다

池醫師參加
구호에종사

금번 탐승단중에는 버과의사지성주(池盛周)씨가 참가하여서 구호에힘써 주기를 약속하엿슴니다

注意할두가지일
일긔에고장이잇스면순연 미참하신책임은단원에게

지금형편으로는 경성서 아모리비가온다할지라도 탐승단의 행동에는 하등의관계가 업는터이나 만일출발당시에 큰비가오거나 원산방면에 큰비가오거나 불의의사고가잇서 떠나지 못하게되는때에는 일긔가 회복되여서 려행에 상치가업슬때까지 순차로 연긔할수밧게업는터인즉 이덤을 미리 알어두시기를 바라며 승권을 발행한후 참가하실이의 사고로인하야 참가치못하는 일이잇슬지라도 참가금은 반환치 아니하는 규뎡인즉 이덤에대하여서도 미리알어두시기를 바람니다

◇탐승단을기다리는원산해수욕장의광경◇

뒤로는송림이욱어지고압흐로는 푸른물결이흔들리는대건강한청년남녀들의매력잇는모양은 그야말로바다가넓고하늘이길어가는이시원하여짐을늣기게한다

每日午後一時半에 爆竹으로競技를豫告
비로인하야경기개시가여의치못한까닭 폭죽소리가나면경기는개시되는것이다
四團體聯合蹴球戰

종로중앙긔독교청년회와본사련합주최의 동경류학생、상해류학생(東京留學生、上海留學生)조선축구단(朝鮮蹴球團)고려구락부(高麗俱樂部)등련합축구리그전은이십륙일부터거행하랴든바우텬(雨天)으로인하야부득이하로를연긔하야이십칠일부터삼일간거행하게되얏는데동경류학생팀으로보든지하로를연긔한그만큼더욱휴양(休養)을하게되얏슴으로예임은참으로조금도피곤한빗업시권긔식식한예임을일반에게보일것이라고관측되며이번리그의 데이일인 이십팔일에임은 이사이련하야 나리는장마로 인하야 련후가엇더할는지 미리 보증하기 어려움으로 이십팔일과 데삼일인 이십구일량일동안 매일오후세시부터 경기를행하게되는 경우에는 매일오후하시반부터 두시까지에 계동휘문운동장에서 폭죽세방을 노아일반에게 경기행한다는것을 알릴터이더라

말하더라

군은 동래(東萊)에서 일며일 대구(大邱)에서 삼며일 광주(光州)에서 이며일로익이고긔차불통으로 인하야하로를 늣게이십오일아츰에입경하얏스며상해축구단에서도선수중한명이불행히출진하지못하게됨을따라다소간변동을보이게되얏슴으로 어느

漢陽醫院美擧
상해축구단시료는 전부무료로해

시내관훈동에잇는 한양의원(漢陽醫院)장 박계양(朴啓陽)씨는 이번상해축구단(上海蹴球團)단원중의 시료(施療)를 바들이에게는 정성에대재중 전부무료로 치료하야주기로하얏다더라

◇……상해。동경량군환영회광경……◇

東京、上海兩軍 聯合歡迎大盛況
생후처음으로고국따에온 崔秀源君의感慨

이번리그의량주최측에서는동경상해(東京上海)량단환영회(歡迎會)를발긔하야가지고이십륙일오후 팔시부터 종로청년회관에서 연바 일반유지의다수한출석이잇서 주객륙십명이 한곳에모히어 식탁이끗난후 본사사장리상재(李商在)로인의환영사와 동경팀마네저 최진순(崔璡淳)씨와 상해팀마네저 주요섭(朱耀燮)씨의 답사가잇서 화긔가득한 가운데 동구시반경에 산회되얏는데 상해팀선수중 최수원(崔秀源)군은금년열아홉살의 홍안청년인바「팝이빈」(合衆國)에서 출생하야이때까지상해에서 공부만하야 오다가이번거름에 고국을 처음으로밟는터임으로 보는것듯는것이모다 새로울뿐이요그저반가울뿐이라고

버멤團球蹴西

	高麗	朝鮮	上海	東京
G	春殷	熙培	永生	洙九
RF	丙奉	永忠	奎源	寬洛
LF	柳吳	金金	韓安	金金
RH	亭善	鍾炎	昇日	律燁
CH	哲萬	稙貞	善輝	男善
LH	榮男	柱基	燮稷	弘基
KW	爽九	泰吉	廷鎬	稙淵
RI	雨圭	昌	燁源	埼俊
CF			熙	永麟
LI				良萬
LW				憲龍 元福

監督 朴錫浩　監督 李建杓　監督 朱耀燮　監督 崔璡淳

火夫組合 創立延期

시내각텰공장과 긔타공장에 흐터저잇는 화부들은 오날날까지 여하한 조직톄가업슴을 매단유감히 아려오든바 이십팔일날하오칠시부터 창립총회를 개최하기로만반을 준비중이엇는데 금번여러가지 사정으로 연긔하얏다하며 그준비사무소는운이동이십삼번디라더라

藝娼妓酌婦
작년말수효

대정십사년말현재전조선에산재한예창기작부(藝娼妓酌婦)등의수효는아래와갓다더라

	日本人	朝鮮人	外國人
娼妓	三〇三四	一〇一七	八
藝妓	一四〇九	八三六	一
酌婦	六四二	九六三	二

崔尙善公判延期
오는팔월이십륙일

루보‖최상선사건의 공소공판은 지난이십삼일의 예뎡이든바 또다시연긔되어 오는팔월이십륙일로결뎡되엇다더라(평양)

少年少女作品 展覽會延期

칠월중순경에 개최하려든 시내반도소년회주최 데일회 전조선소년소녀작품 전람회는 래구월오일로연긔하엿다더라

金若水護送
申哲洙도同行

지난이십일 밤부터 신의주사건의관계자박、윤(朴、尹)량씨를경성으로 이송한것을비롯하야 이래매일밤 두사람식 경성으로이송하여왓는데 이십륙일 밤에는 김약수(金若水) 신철수(申哲洙)량씨가이송되여 왓더라

模範 自動車運轉手養成紹介

入學案內書二錢切手封入申込送·京城府 朝鮮自動車研究所

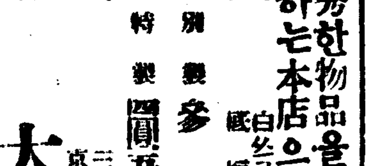

附品料無進呈

夏의洋靴

特秀한物品을獨特한安價로提供하는本店으로注文하십시오

別製 白쓰구皮底 短靴五圓 山羊 編上六圓

特製 四圓五十錢 紅皮底는 五十錢上

三足以上注文時는送料自擔

京城府中學洞五〇

太盛洋靴店

分賣店 ●江陵 黃基永 ●高興 尹判岩 ●靈光 金英斗

朝鮮의燃料와點燈의難問題는 메당瓦斯發生裝置에依하야解決함

메당瓦斯라하는것은여러분家庭에서日日生기는野菜의切屑와米麥의洗汁等의廢物을利用하야瓦斯를發生식키는것이며電氣와薪炭의代用이되는가장貴重한것이며이를一次裝置하면全然이無料로永久히電氣와薪炭의걱정이업게되는것이올시다 我商會는此有利한事業을廣히社會에普及奬勵하기爲하야全鮮各道府郡에利權을分護하니다 僅少한資本金으로約半個年內에資本金의數倍의利益을得하게됨은我商會登錄第九三四〇五號메당瓦斯裝置가完全하고發生瓦斯量이多함과技術員의優秀는日本第一이오 他의追從을不許함니다。希望者는切手封入하야至急히照會하시압 ○先着五十名의申込者에對하야見本단구의特許料及代理店保證金을免除함

京城府永樂町二ノ八四
大陸메당瓦斯商會
鯨吉金一

奉仕的夏期大廉價提供

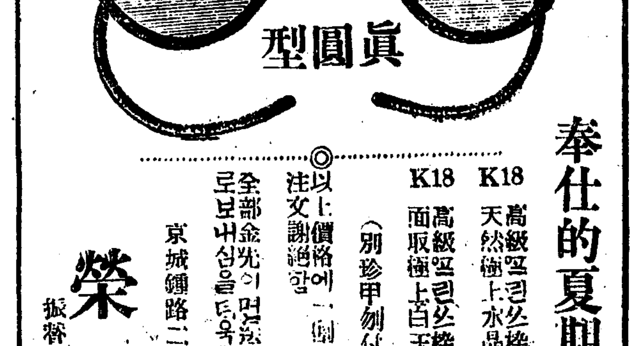

眞圓型

K18 高級꼭린쓰枠 天然極上水晶玉入 八圓五十錢
K18 高級꼭린쓰枠 面取極上白玉入 四圓五十錢
(別珍甲匣付添呈)

◎以上價格에一割의送金이無하면 注文謝絶함
全部金先이면送料負擔先金은郵票로보내심을또욱歡迎

京城鍾路二ノ八三 (靑年會館前)
榮光社
振替京城一二九五四番

부텨님전긔

本書는大聖佛陀의一代記를簡單히또는平易하게畧述한것이며佛敎信徒는勿論 佛敎를처음으로硏究하시려는분의 반다시一讀치안으면안될佛記이며 良書이다。아읽으라！大聖의實蹟을!! 차즈라！不朽의眞理를!!

◇佛敎판프레트第一輯◇

三六版八十頁 定價金十錢

百部以上注文에는左와如히割引함
百部—八圓五十錢△三百部—二十四圓△五百部—三十七圓五十錢
八百部—五十六圓△千部六十五圓

京城長谷川町一七
朝鮮佛敎社
振替口座京城一三二二五番

돈버리!!!

月收五百圓

無資本同樣으로곳多大한收入을得하는化學的新事業公開本業又副業으로活動次第急速成功함二錢우표六枚付送次第說明書進呈

京城府蓬萊町一丁目一四二 金石社

出版廣告

本人이朝鮮總督에認可를得하여 高宗御紳錄을著作發行하오니四海僉位는愛護贊成하심을務望함

京東小門外敦岩里四四八 李承旭 白

本人等實印大正十五年七月二十五日紛失故更刻使用玆廣告함

京城堅志洞三八 許稼 柳一

訃告

敝載華大人參奉公殞 以宿患今月十七日(陰六月八日)下午六時別世玆以訃告

發靷 同七月三十日(陰六月廿一日)晋州郡寺奉面武村里自宅

安葬 同日下午二時 晋州郡寺奉面榜洞山

返虞 同日下午四時 晋州郡寺奉面武村里自宅

護喪 嗣子 載華 次子 載喆 載文 載完 ……

丙寅七月十七日

가뎡부인

빈대를박멸하자 (二)

그예방법과제어법

女醫 劉英俊

어간방거리에서라도 사람의 냄새를마틀수 잇스며 비가오기전날은 일긔가더운고로 더욱활발이다니며 사람의피를빤다 더구나봄과 태양빗을 잘구별하는고로아츰에는 반드시 어느틈을향하야가며그종적을감추라고한다 그때번은 회색빗속은 먹과갓다 피를만히먹은 빈대는 쥐기만하여도 소화되엿슬째에는 똥을눈다 빈대에게물리면 몸에두두럭이도든것과가려 보통 피부보다붓푸러오르며 몹은긔운이 돈다 그러면서 가려웁고 커런맛이잇다 처음물리는사람이나 어린아기는빈사뎍(反射的)으로온몸에 두두럭이가려 도드며심하면 부럭이에 말간물까지 괴이는수가잇다 엇던사람은 목에나겨드랭이에 몽알몽알한 림파선이붓기도한다 매우압흐며 신열이나고 무엇이라 할수업시 몸이압흐다 그러고 빈대문것이 보통두두럭이와달러 문자죽을 가운데다두고도라가며 부풋트는것과 너무굴그면진물이나게된다 여럿째에는 「작란산아연려니멘트」(단는약을발나서낫게하고 매우문자리가덧들째에는아연화기름을바르고찬물을부친수건이나어름으로졈을하는것이조흐며만일굴거서변하게되면 「르메노올참연고약」을바른다 그러나이러케심하게되는경우에는의사에게가서한번진찰하고약을바르는것이 데일안전한책이다 보통방안에잇는빈대는 첫재 잡는것이데일이다 둘재는약재료를 쓰는것이요 셋재는빈대흠이라 하는것이안대 약은온방안에다 「꼴마린」을바우고 방을봉하는것이오 세간에잇는것은 쇠린홈을 붓거나라이솔」를붓거나 석유에다 빈대약을타서 바르거나 기라독한기름을발르며 빈대나오는구녁을 되풀칠을조히에다가 하야빈틈업시바르는것이다 그러나우리나라 장지드린집은 그독접이 집에는 언제든지 빈대에알이잇는고로 그것은바르는것 가지고는 할수업다 한방안에서여러식구가자는것은 빈대를 잡는데는 매우어려우니 할수잇는대로 한방에혼자자고 빈대장이나 모긔장을목치고자고 빈대를잡으려면 열한시로새도텩점사이가데일잡기쉬운째이다 빈대로 말미아마 잠을못자면 첫재에머리를 쉬지못하니그이튼날사무보는데 매우곤난하며따라서밥이맛이업고 신경쇠약이되며따라서가진병이 생기기쉬우며약한사람은더욱 잠못잠으로약하여질것이다 파리를잡으라는선뎐은만히읽고드럿쓰나 빈대잡으라는말은 아즉도 못드른듯하다 빈대는 역시전염병을가지고 다닐수잇다 첫재 그렬에는 아모미균이라도 부를수잇는것이다 가뎡에게신 부인들은 서로서로빈대를 열심으로잡으면 이사를한째에라도 이집저집빈대의씨를 심으는일이 업슬듯하다 아모리조혼집을 지을지라도 몇째간이 한번만옴기기 시작하면 그집은다만 한마리라도 잇고야만다 그럼으로 빈대가 불가불숙어야 되는데까지 이르렀라면 부인네가서로 빈대박멸에 로력아니하면 아니되겟다 필자도엇던집에 드럿더니 그주인아드님이 자고잇는방은 빈대가잇고 좀으니 나잇는사랑을 내러고 하엿다 그말을드르나는 몰론자긔의집이니 마음머로 할수잇지마는 빈대가잇서못잇고 빈대업는 나잇는 사랑으로 옴기라고하는것은 좀이상한것으로 아랏다 나는애초 그집에가서 빈대로두달이나 느즌게을이라도 잠을못자고 빈대를잡아지우장자고편안히 만흠빈대가업서젓는데 저긔방은 아니젓고 또다른사람이그방을쓰면 그사람역시곤난할줄아는나로서는 그주인아드님의 말이 표시하는것가려 돌리엿다 조선엇던편으로보면 한게 오른것을 하여보려한다 어상과가려 빈대잇다고 엇더한박멸책을 생각지만은 또한번 냄새나는팔을좀 청에도 냄냄새가 난다고하엿지 일보어야기거리에 날더러 선녀 다니려고 하는부인은 누구든지 아니하고 빈대업는대로만 옴겨 재으른가뎡의 주인부인으로 생각할수잇고 또빈대가 잇는가뎡을가진 그주인도 게으른게볼수 잇다 왜웃한부인의집은 틀것도만치안코 몬지도적다 아모리조흔집과 세간이잇슬지라도 틀것이잇스면 제일더럽고 하로밤이라도 자지못할것이라고 할수잇다 보자엇던집에 빈대가잇는지 또는 빈대를 가진가뎡의주인공 되는부인은 한번 머리를숙보고 생각할 필요가잇다 누구나좋것이업게하고십지 안흐며 정케야 나하고십흔것을 로력이라 하는것은 누구나 다못하는것이다 그러나 정성이잇고 수처를아는 이는 반드시로력을 하는것이다 이사에에 아기가 배탈이나서마 두방안을 좋는하고 똥안누어본 곳이업게사는어을도만라그는다 흔원인도잇겟지마는 떼게가흘것 잇는집에서자면서도아기만째면 눈아뚜 아기가엽에다가 첫솝흘리는고로그아기는잇이명고로가답답하대다가빈대가물면어머니자리를떠나 찬방바닥으로가서 배도아니가리우고 찬데서 밤새도록 자는고로 설사와감긔는마려두고 알케된다 연고로아기잇는 집에서는 더욱빈대를죽여 씨도 남겨두지안어야한다 죽이자! 간첨으로 우리의 령혼을 해케하는 빈대의 악마를— (쯧)

신테의영양과 음식물보존법 (二)

藥劑師 金順福

음식은변하고부패하야그존해가 적지안을뿐 아니라 반드시보존하여야할것도보존치못하고편— 곳에 보내지도못하야 괴로운때가 퍽만흔것입니다 우리는자연히 음식은그러케 변하는것이니 그리유를 알어보거나 또방지법을 연구하여본일도 적음니다 외국사람이 보존법을 쓰는것을보고도 그것은 외국사람에게관한 는것이라고 간주할때도 만습니다 그런고로 조선음식을본위로 하고 보존법연구는 발전키어려웁니다 음식물부패의리유와방지법을 간단히 알어가지고평생에 조선음식전문가 되시는조선 가뎡부인들의 엄밀한 연구하에서 위생에합당한 발명이만히날 줄을밋고이글을간단히쓰렴니다

◇음식물보존법

음식물을 보존키어려운것은 엇던것은 부글부글끌어 오른녀사탕밋사탕류도 변하고 엇던것은 악한내음새를 피우며 썩어지기 때문에 보존할수업는것이니 이는미생물(微生物)작용에의하야 간단한 물질의 분해를니르킴입니다 단백질류는 부패하기가쉽고 함수탄소류는 사탕류로변하기가 쉬운것인중 이를방지함에 는미생물에 드러감을막거나또 박멸식이고 발육을 휴지식히는 작용으로도 만흘수 잇습니다 미생물발육에는덕당한 온도와또수분,습긔,공긔,밋광선능에 관계가 잇는것으로 여긔에의하야방어하는데 렴면덕으로 경험에의하야 우리가뎡에서도 만히실행하는것이나 미두를 연구하며 경험하면조흔효과를 어둘수 잇슬것입니다

◇고온법(高溫法) 미생물 발육에는 일뎡의 온도가필요하야 그종류에따라 번동도만치 은 대략십도내지 사십도까지가 뎍당하외다 고로 증활하는 온도에서는 미생물이 박멸되지만 은식품은 백도나 백십도의온도에는 맛이 변하는것이만흐고로 편의상 그롬절에따라 이용법을 쓰습니다 몬저 맥주나 포도주가튼것을 보존케한법은 그때데를 그곳에너코 꼭마어서섭오분어나 삼십분간 륙십도내지칠십도의온도로 덥게하고 급격히 맹각식히면 발효균과 세균은죽을지라도 아포는 죽지안는고로 우유는 뭉데에 안전라고보장키 어려우나 맥주나포도주는 안전합니다

하긔강습할 곳을가르처 주세요

의상

【문】 저는 시내엇던 사립녀자 보통학교 륙학년생이올시다 래년에는 상급학교에 입학할예정이온데 이번하긔방학동안에 입학시험준비겸 일개월간 강습을 하엿스면하는 생각이 잇슴니다 적당한곳이 잇스면 가르처주세요(鍾路四丁目金順)

【답】 시내청진동이백십칠번디에잇는 조선녀자학원(朝鮮女子學院)에서 녀자고등보통학교입학시험준비를 하려는이들의 편의를도읍기위하야 팔월일일부터 일개월동안 하긔녀자강습회를열고 산술,일어 디리,력사등을 가르친다합니다(부인긔자)

오월회주최 童話合評會

이십팔일오후

오월회(五月會)에서는이십팔일(수요)하오네시부터시내누상동 신명학교(樓上洞新明學校)에서 칠월동화합평회(童話合評會)를 열터이라더라

特別消夏探勝團

探勝地＝釋王寺(故昌德宮殿下百日祭拜觀)◆三防(藥水浦앞臨時停車)◆元山(海水浴·뱃노리 明沙十里)

日程＝京城發(七月廿九日午後十時五十分)◆京城着(八月一日午前七時十分)

會費＝六圓(三等往復車費 食費包含)◆九圓(二等往復車費 食費包含)

參加＝場所(市內堅志洞朝鮮日報社(電光三七二) 鍾路一丁目京城旅行案內社(電光一九三))◆期限(七月二十六日午前부터 同二十八日午後까지)

注意＝(團員은男女間隨意로參加할수잇스나但團體行動임으로老人과小兒의參加는謝絶합니다)

主催 京城旅行案內社◆朝鮮日報社

우리新劇運動의첫길 (四)

洪海星 金水山

이點에잇서서도 만흔紹介者 批評家 飜譯家가 나오기를熱望한다 研究者가나오고 評論家가나오고 譯者가 나오기를 熱望한다 한篇의글이 곳A段에서말한 新劇에對한純情의普遍化에 貢獻이될것이다 한마듸紹介나批判이곳新劇運動의巨山의한줌흙이될것이다 荒蕪地인이땅 虛無한O劇壇을생각하면이感이업지안을것이아닌가 自慢과 空理에서떠나 速히나와 일하자 숨어잇서 낫잠자는동무들이여

C舞臺藝術家의養成

이것은 卽人物과 그에附隨한經濟의問題에不過한것이냐가 別로 이약이할必要도업슬것갓지만 우리들管見으로해서 數言해두겟다

米國가튼 또는 獨逸가튼곳에서는 이方面에뜻만ㅣ憧憬만 잇느니면 곳 演技다든지 舞臺裝置라든지 配光이라든지經營이라든지 或은戲曲作法이라든지 自己의專門으로하구십흔 科目을 硏究할수잇는數만흔學校나 研究等으로도려갈수잇고 또는 各劇場에가서見學할수도 잇서서 그才能을發揮할수가容易할일이다 그러나 우리곳에서는 이것亦如干事難關이아니다 難關에부닥치면 句藏해잇든才能도 發揮될것이업시 精力浪費와苦生만하다가 고만시드러지게된다 더구나 好事氣分이만흔 現象으로서는 餘饒에餘念이업고所謂藝術家的『배가본드』의 運命으로돗파치는니가만케될것은事實로볼수밧게업다 大體로보아서 이方面에뜻두느니는 그精力이누구보다도 더할것이必要하지만 그러라고 好事氣分에뜬 또는誠實이업는 或은舞臺前後의 여간아닌艱難辛苦에 견되지못하는稚의人物은 大禁物이다 좀徹底하게 말하면 一平生의事業으로 心身을밧치고 藝術家的滿足과不撓不屈하는氣魄이具備한이가아니면 舞臺藝術이란方面에는큰 阻害物이되면되엿지 少無利益한것이다

熱風 【一六八】

中西伊之助 作 李益相 譯 盧心汕 畵

「그 그런것을 설명할필요는 업소!』

간수장은 불평히너기는듯 입을 빗죽하엿다 그리고 청이난것처럼 방안으로 두세번 회회도라다니엇다 간수장은 무녀에게대하야 이 이상으로 더 공순치못한태도를 보일수는업는것이엇다

『설명을 필수가업다고? 그게 될말인가요 법률에 위반이된다고, 분명히말해노코 그위반된 리유를 설명할수업다는게말이되나요? 그런법리가잇나요? 이게 당신의직권남용입니다 그러케안코 상당한처치라하면 내가 법률을위반한 그리유를 설명해주시요』

『당신의 하는말이 불온(不穩)하다는말이오』

간수장은 겨우이러케대답하엿다

『무엇이 불온해요? 그러면 내가 영길리사람인 검사의부정한행위를 지뎍해말하라는것이 불온하다는말인가요?……』

『그래요?……』

『영길리관리의 부정한것을 지뎍하려는것이 불온하다는말인가요?』

『아니요 부정한것의 지뎍이라고는 생각지안소 영길리관리는 공평하지요 결단코부정하다든지 그런일은업스니까……』

『호,호,호……』

하고「안니ㅣ」는「히스테릭」하게우섯다 그리고는 경멸하게 녀기는듯한눈초리를 간수장에게로, 던지엇다

『누구나 그런것이라고 아주 작뎡을해노앗나요? 누구가 영길리관리는 의례히 부정한것이 업다는것을 작정해노앗나요?……』

「안니ㅣ」는 간수장을 여디업시 모라세웟다

「안니ㅣ」는 불타올으는듯한 증오(憎惡)도 온몸이 갈갈이 찌어지는듯하엿다 영길리관리는 그의 일체의 희망과 행복을 빼아서바렷다 저주할만한 악마가아니고 무엇이랴!

그악마는 긔만(欺瞞)과 부정의 추악한수단으로 그의애인을 빼아서간것이다 그부정과긔만의 독아(毒牙)는 다시 뻣치리엇다 그리하야 그에게는 생명으로 밧구기어려운 애인의 사랑조차도 빼아서바리랴고한것이다

「사치야」는 영길리검사의부정한수단으로 말미아마「안니ㅣ」의사랑을 의심하는것이엇다 「안니ㅣ」가 검거될때에 너무부겁을집어먹고 놀래어서 허위의고백을하야「사치야」를 죄구렁으로 모라너코 자긔는 면소(免訴)가 되엇것이나 아닌가하고 의심하는중이엇다

「안니ㅣ」가 검사안테 그무서운 허위의자백을 억지로하라고 위협을 당할때에「안니ㅣ」는 단연히 그것을 거절하엿든것이다 그러나 이것은 검사가 필연「안니ㅣ」가 그러한 허위의고백을한것처럼 만드러가지고「사치야」를 죄구렁으로 모라너흔것이 분명한것이엇다 「안니ㅣ」의아버지「카이ㄴ」와 부동을하여「사치야」를 교묘히죄구렁으로 떠러트린것이엇다

이러한까닭에「사치야」는「안니ㅣ」를 의심하게된것이다 부정한 영길리관리는「안니ㅣ」의 애인을 빼앗고 그리고 또다시 그의애인의 사랑조차 빼아서바린것이엇다

발명가의 고심참담 (3)

긔차를발명한「쪼지、스틔픈손」씨

◇어린이에게들려줄

그가그러케 불행한 생활을여전히계속하고 잇슬때에 설상가상으로 또한새로운 불행이생기엿습니다 그것은 군병으로나오라는명령이엿습니다 이것을 면하라면 만흔돈을 정부에바치지 아니하면 안됨니다 그래서이때까지 가진괴로움을 격그며저축한돈을 전부정부에 바처야하게 되엿습니다

『안해는죽고 입건모흔돈은정부에바처 버리고 집에는늙은 부모가잇고 어머니일흔 아들은배곱하울고―아! 나처럼 불행한사람은 업슬것이다 이왕이러케 되엿스니 모든걸심을다 던저바리고 아메리가로

자미스러운이약이

나아주하야 새로운 생활을시작하여볼가 이번에는다른 방면으로 성공할생각을 하여야지』

하며『스틔픈손』은 절망 락담하는태도로 길게한숨을 쉬인후에 길떠날준비를 하려 하엿습니다 그때에 문득『스틔픈손』의 마음속에는

『무슨일이던지 참으면성취한다 그지극참고 견되지 아느면 안되는줄알어라』

하는소리가 울리엿습니다『스틔픈손』은 그소리에정신을펄넉차려눈을 부릅뜨고 일층용긔를내여아메리가로 이사 하려든것을 중지하엿습니다『스틔픈손』은 비중과 차위가면서도아들「로마―도」의 교육을게을리아니하고 또한자긔가 연구하는 긔관에며 하야 더욱열심을 다하엿습니다

일천팔백십년에『스틔픈손』에게는 그동안가진 공덕을드린그힘과재조를발휘할조흔 긔회가왓슴니다 엇던날『스틔픈손』이 고용으로 일하는 탄항의 긔관이상하야 운뎐을 못하게되엿슴니다 탄항의긔관사들이 여러가지방법으로 수선을하여 보앗스나 마츰내긔관은움즉여지지안엇슴니다 그래서광산업자도『이케는 할수업다』생각하고그긔계를 사용하기를 단념하엿슴니다 그때에광산업자에게『스틔픈손』을 소개한사람이 잇섯슴니다

『현다하는 긔관사들이다못고치고러터섭바지는긔관에일개긔관부가 어렵도업지』

하고속으로생각하엿스나거대한 금액을드려사온긔관을페물로만들고마는것은 진실로 애석하엿아니라『스틔픈손』에게 그일을식히다사 아모 해봄일은업슴으로 만불의 요행를바라고 광산업자는『스틔픈손』에게 수선 하기를 명령하엿슴니다 이것이『스틔픈손』에게 대하야는더할수업는의외의 조흔긔회이엿슴니다『스틔픈손』은 십년간을하로가티긔계의 연구를 게을리아니한 그권력을 기울여이일에착수하엿슴니다 폐물이되게된 긔관은「스틔픈손」의 수선한결과 다시권과조곰도 다름이업는 훌륭한활동을 하게 되엿슴니다 광산업자는 너무깃버서『스틔픈손』의 공을 크게칭찬하고십『폰드』의상금을주우에 곳긔관사로 승진을 식이엿슴니다 청명도업든 일개긔관부『스틔픈손』의일홈은 일시에탄광 안에드날리고 사람사람의 부러워하는이야기거리가되엿슴니다

정오―작일스틔픈손의결혼년월일을 일천팔백 이십년이라하엿는바 그것은『십』자가 증식된것이요 실상은 일천팔백이년이기에이를정오함

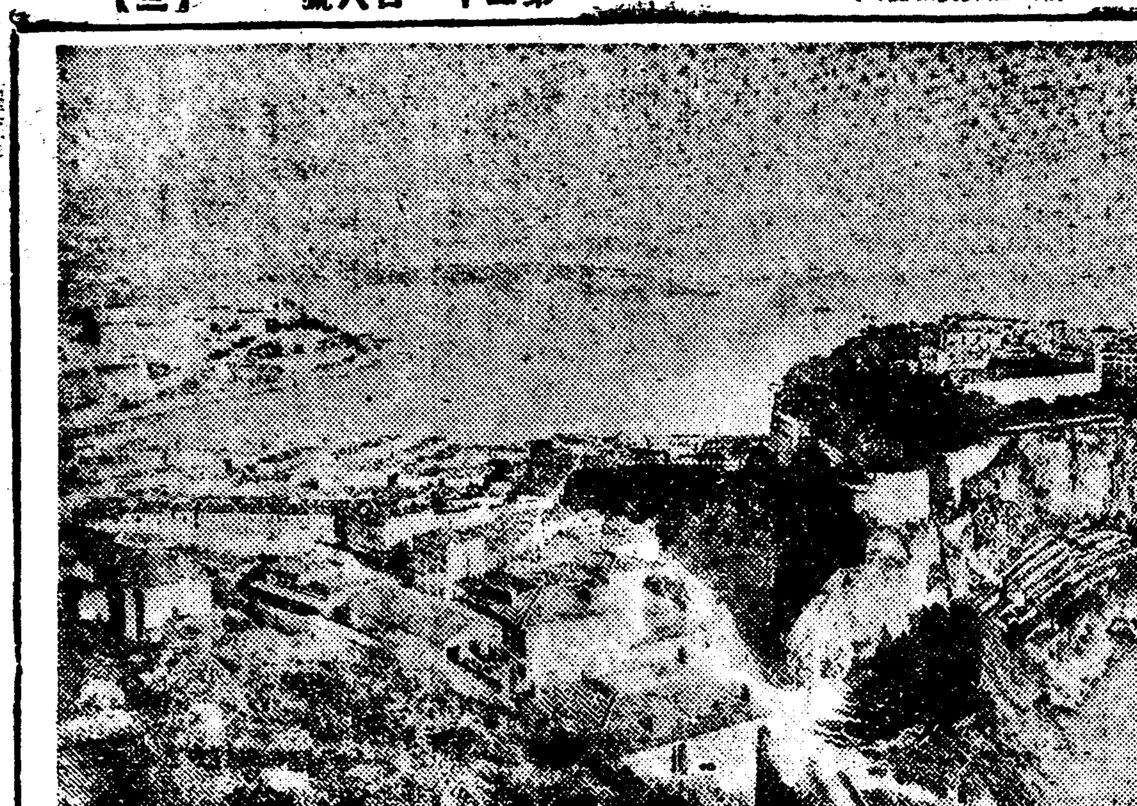

디중해가에잇는「모나코」전경 나라는 세계에서 데일적기로 유명합니다 우편의나온언덕우에잇는 왕궁은이름을「몬르칼로」라하야 도박공설장으로서도 유명하며 수족관으로서도 유명합니다

멍텅구리 세계일주 (139)

대론박

(一) 처음으로 양장한옥매 (二) 탑골공원으로 라듸오들으러가서 (三) 단발미인이라고 놀리는자들에게 (四) 쌀쌀한성질대로 머로바

◇天氣豫報 曇驟雨

◇溫度 廿七日 正午 七七、二 比較 廿六日 最高 八一、七

◇日出前五時三三分 晝間 一四時一三

◇日入後七時四六分 夜間 九時四七

皮膚病退治 데-무水

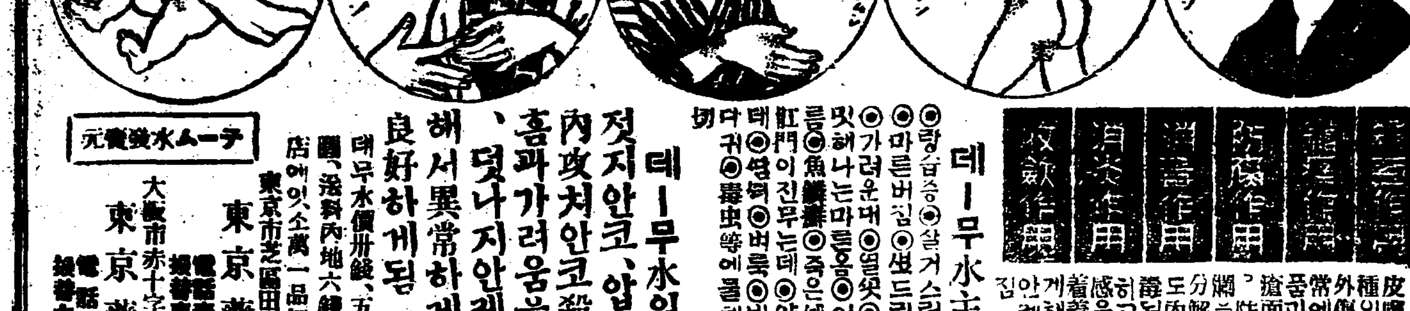

殺菌作用 鎭痒作用 防腐作用 消毒作用 消炎作用 收斂作用

皮膚病의根源인諸種의菌虫을殺滅함 外傷又는內臟의異常에因한患部의아픔과가려움을除함 擴面에黴菌의侵入을防하고皮膚의腐爛을防止함 分解消滅하고毒素를內攻치안케하고조금도患部의熱을除하고 淸爽怡樂의快感을與함 着着患部를狹少하게해서눈에보이지안케漸次로良好해짐

데-무水主治效能

◎땀습증◎살거스럼이◎습종◎옴◎마른버짐◎쇠드러지◎진무는데◎가려운데◎열꽃◎마른옴◎머리를◎魚鱗癬◎죽은깨◎입술이나◎肛門이진무는데◎약독이나옷올린데◎열꽃◎벼룩◎빈대◎모긔◎각다귀◎毒虫等에물린데◎皮膚病一切

데-무水의特長

젓지안코、압흐지안코、內攻치안코殺菌하고압흠과가려움을업시하고、덧나지안케하고消毒해서異常하게여길만치良好하게됨

데-무水價卅錢、五十錢、一圓、二圓、送料內地六錢、全國到處의藥店에잇소 萬一品切의時는左記로

東京市芝區田村町十八番地 東京藥院本店 電話靑山三五七八番 振替東京六〇一〇〇番

大阪市赤十字病院前電停際 東京藥院支店 電話南一二四六番 振替大阪五〇八一八番

데-무水發賣元

●本會特製의 ハーモニカ 無代進呈

◆第一期研究會員募集

●高尙하고손쉽게享樂할수잇는 ハーモニカ를愛好하는初心者라도 本會發行의講習錄에依하야如何한最新曲譜라도自由自在로吹奏할수잇소

配本할希望者는振替東京八〇一三番 東京市赤坂區丹後町 家庭音樂普及會

時代適應好事業 安全有利한貯蓄機關 地方代理店募集

▲手腕信用잇는 活動家를求함 (月收百圓以上確實)

▲希望者는履歷書送付하는대로 規則書送呈함

有價證券 現物賣買 平壤府竹典里 勸業社 電話 八二四番 振替口座京城一一三七七番

京城府授恩洞三二番地 朝鮮商會 電話 光化門 千瘡萬腫의百發百中 次안症驗하면 唯一無二한新藥

鐵道局公衆電話變更

今般私設交換開始로左와如히電話番號의變更을하엿슴니다

局	番號
龍山	七八
同	二六二
同	一四〇
同	五〇五
同	一〇五四
同	三一八
同	二一一
同	一〇六六
同	二一二※
同	一〇六七
同	六五七
同	九四七
同	二五四
同	一〇六五
同	二二九
同	一三八

直通公衆電話

[illegible]	[illegible]

近近完成?

百里海船便約二千里陸路便約五千…… 利用

(東京電) 現在의有位者는十一三萬人이바…… 停止, 又는禁止할…… 이라고明記하

移入稅撤廢는 昨年부터實行乎

稅制整理小委員會는昨二十六日總督府會議室에서開催하얏는데出席者는會長以下十二名이엿고來會議에서明年度부터移入稅撤廢의件은大體意見의一致를見하얏다더라

漢銀發展可期
援助諒解充分
草間財務局長 談

漢城銀行의現狀과整理에就하야는世間種種傳하는바잇는說이나今期의總會도明日開催하게되엿슴으로이機會에同行에就하야一言하야두고저한다 同行은設立以來漸次堅實한發達을遂하얏스나大正九年의恐慌及其後의財界沈衰의影響을受하야貸出이過大하얏던그만큼其內容에整理를要할固滯貸를生하얏는바이대로推移되면其創痍를醫함에長久한年月을要하야或은不安을感할念慮가업지아니함으로今回整理方針을確立하야內容의充實을圖하고共히利益의增加를計하는一面經費의節約을斷行하야서整理를完成하기로되엇다이것을進行함에는自力으로서整理에努力함은勿論이나可成的速히整理를完了하기爲하야總督府의諒解下에朝鮮銀行及殖産銀行으로부터資金에就하야有力한援助를受하기로協定이成立되엇슨즉今後는當事者의努力하야長久한年月을不要하고整理를完了할수잇슬것을信한다尙今期는叙上의關係上從來七分의配當을五分으로減配하야內容의充實을期하게되엿슴은同行將來의發展上欣喜할事이라하겟다云云

京春電鐵 敷設權失効

大正九年十月十一日附로鐵道敷設權을免許한京春電鐵道의代表者山科禮藏氏의有効期限은昨大正十四年八月三十一日限이엿섯는데其後鐵道局長及道知事로부터數回에亘하야督照하얏스나何等의回答에接치못하얏슴으로今二十七日로써其敷設權을失効케하얏스며또其外에水原驪州間의京東線及會寧行營間의北緯工業도期限이切迫하얏슴으로期限當日外지何等의出願이無한境遇에는敷設權을失効케하리라더라

今年의稻作狀況
아즉싸지는環境不良 但、前途憂慮는早計

（東京廿七日發）本年의日本稻作狀況에就하야西原農事試驗場長安藤廣太郞氏는말하되勿論天氣는快晴하고 暑氣가加하는것이振適하지만 目下의曇天이아즉現著한影響을及하리라고는思치안는다元來此天氣가同月中繼續한다면比較的變態할만하다氣象臺의豫報에依하면二、三日中에는晴天의豫想이오又眞正히稻의作況을決定하기는八月中의天候임으로七月中에多少發育이遲하드라도八月만順調로進行되면充分히回復할수잇슬것이다그러면八月은如何할가하면餘의經驗으로는氣候만은從來의經驗으로豫測할수업는것이다그럼으로本年의稻作은아즉可否를云키不能한것이다단지目下의情態에依하야보면本年은播種과植付의際에氣候不順하얏고土用入은順調이엿스나土用三日은조금寒冷하얏고目下는曇天狀態임으로少하야도只今外지는昨年보다不利한環境에成育되야왓다고할수잇슬것이다

水稻品種改良
三百萬石增收

（東京電）農林省은水稻의品種改良에就하야新히收穫이多하고品質優良한것及病蟲害에對抗力이强한優良種을撰擇하야此를人工交配에依하야理想的優良雜種을使用하기로計劃하고此에依하야約三百萬石의增收를期코자한다더라

京取仲買 手數料低減
實現은疑問

京取仲買組合에서는本日午後四時부터手數料率低減에就하야協議할터인데現行手數料는如左하다（單位圓）

	手數料	市場	仲買
京取	一八、五、		一三、
大新	三五、九、五		二五、五
鍾新	三五、九、五		二五、五
仁新	一八、五、		一三、

右는大正十三年七月一日의改正率로仲買側의低減要求에는一面의理由는잇스나如左한理由下에結局問題되지안흐리라고觀測하더라 例하면大新과如히三十五錢의手數料內에九錢五厘로市場에（其

東京取引所의 例에依하야要望

京取仲買組合의手數料分配率低減問題에就하야仲買人新田耕市氏는如左히말하더라 東京取引所가今回手數料를引下키로하야何株를勿論하고一株의手數料를一錢으로決定하얏슴으로京取에서도手數料分配率을低減하야달나기로하야現在四分之一乃至三分之一을市場이取得하는것을쫌一히하든지或은少下하야달나기로한것이다

東拓兩支店長 異動斷行

東拓京城釜山兩支店長의異動은一應東京에서發表하얏다가其後反對로因하야取消狀態이엿스나威信에도關係가잇슴으로結局斷行하기로決定하얏는바動員演習應召中인佐佐木京城支店長이來月十日頃에歸任하기를待하야次의異動을行할貌樣이라더라

京城支店長 釜山支店長 加藤俊平
釜山支店長 京城次席 吉岡義五郞
監查課長 京城支店長 二宮德

二宮支店長은今日外지全然本店行을否認하얏섯슴으로此際에斷然辭職하지아니할가하얏섯스나結局은赴任케되리라더라

京電今期業績
前期보다十萬五千圓增加

京城電氣會社는今二十七日午後二時부터東京工業俱樂部에서本期定時株主總會를開催하얏는데本期純收入은二百六十七萬七千二百三十四圓으로前期의二百五十七萬一千八百三十四圓에對比하면約十萬五千四百圓의增加를示하얏는바收入支出決算利益處分案은如左하더라（單位圓）

總收入	二、六七七、二三四
總支出金	一、八一〇、一四一
差引當期利益金	八六七、〇九三
前期繰越金	六七、七七九
利益金合計	九三四、八七二
處分案	
法定積立金	五〇、〇〇〇
別途積立金	五〇、〇〇〇
重役賞與金	四五、〇〇〇
職員退職手當	四〇、〇〇〇
配當金(年一割二分)	六三〇、〇〇〇
後期繰越金	一一九、八七二

（遞信局調査）

穀物商幹事會
決議事項

穀物商組合聯合會에서는旣報와如히二十七日午前十時부터京城俱樂部에서幹事會及委員會를開하고左의議案을附議決定하엿더라

一、幹事長互選（天日幹事長兼任）
一、穀物檢查는商工課에移管要望（可決）
一、米穀檢查制度及其手續調查機關設置要望（可決、實行員選定）
一、大會決議事項의實現方法講究（實行委員에一任）
一、國米廢止要望（宿題）
一、玄米檢查等級中四等級撤廢要望（可決）
一、輕荷量目限度設定에關한船會社의回答에對한方針決定（報告可決）
一、大豆의大小粒을區分하야四等級名稱廢止要望（可決）

右實行委員은左와如하더라
天日常次郞、齋藤久太郞、仁川穀商組合

精米業者大會

全朝鮮精米業者大會는本二十七日午前十時부터京城俱樂部에서開催할터이엿스나齋藤久太郞氏嚴父死去（昨夜）로因하야同日正午過부터開會하고標準米問題及精米聯合協會設置의二件에就하야協議한바잇섯다더라

期、米
仁川期米 止價比較表 廿七日

	昨後止	今前止	比較
當限	—	—	—
中限	—	—	—
先限	壱、究	壱、哭	二三低

前場反落

昨後場阪地三十九圓八十一錢止와共히三十七圓六十九錢에場을止한當市場은今朝에入하야阪地初付三十九圓八十九錢인八丁反高를據하고三十七圓七十錢인一丁小高로場을始하엿다 然而阪地도冷氣侵害의恢復과相俟하야俄然卒錢棄로反落을報하자當地亦四十錢棄도崩頽하엿다가阪地九節七十五錢의反高를受하야結局五十六錢에場을止하니高低의差는二十四丁이며阪仁鞘는二百十九丁이더라

天井은已現乎

앞흐로天災는幾壘幾重으로橫在하여잇슴으로今後의波瀾을確言키難하나農者의旱魃柱場인八圓四十九錢은結局本年度天井이되고말뜻하다는說이濃厚하다實米의事情으로보아서는無限이彌漫한다고는할수업스나植付以來의日本天候도보든지又는來八月一日에發會될新甫十限은新米의氣分이潛在한米임으로또한無謀히實冊할수업스리라는바果然此現象에잇서서는차다리賣方에加擔할지언정絕對買策은立하기難하며또는叢米不足의時勢를旣히一巡하엿슴으로更히昂騰하지못할

◇天氣概況

昨朝鮮實河流域에잇든低氣壓은北東으로移動하야今朝遂河上流域에七五一耗를示하고잇다 高氣壓은또한日本兩邦海上에걸처잇는그一端이朝鮮半島에侵込하야잇스며天候는山東半島三雷雨滿洲는各地에小雨를見하고朝鮮도北鮮及海峽沿岸을除하고는各地에雨를見하고中部에는一晝夜百耗를超過한곳이多하며黃海沿岸一帶에는濃霧가發生하여잇고日本內地는大槪雷雨로京阪東京地方에는雨고를催하잇다

◇天氣豫報

朝鮮半島에發達하여잇는雨期特有의氣壓配置는容易히消滅되지아니한듯함으로朝鮮에는明日도大槪降雨가잇스리라고

⑦態度一變?

昨年同期도부터買一貫의方針을取하든⑦筋은昨今에入하야態度를一變하야돈한形色이有함으로市中一般은同筋의一動一靜을注目하는中이다先限의取組는아즉도貳千餘石의買物을示現하나此는賣退하든餘地의殘存石數로볼수잇스며又는中限賣를引退하려하는傾向이有함을보면確實히逆襲的態度를取함과如하다或聞에依하면④筋의買物이同筋의살이라는米信疑의說이잇스나此는自店의買物를引退하는그點으로보아他店에委托치아니함을또한알수잇는바果然⑦筋은昨年八九兩月를亘하야豐作의暴落으로一時大慘敗를當하엿슴으로本年此期에는勿論一層警戒를要할것이다朝鮮의作況은植付遲延의關係로아즉凶豐을確言키難하나日本의稻作은植付以來로何等의支障이無하야豐稔을可期할수잇슴으로이로부터賣方針을樹하는것이得意가아닐가한다

米豆餘話

▲滿一年以上을買方針을固守하든⑦筋은本月中에야態度를一變한듯하다고同筋도昨年八九兩月의大慘敗를回顧하면方針을變更치안흘수도업슬터이지 ▲따러서⑦筋과對峙하든⑦筋은⑦의賣退와共히一層活氣를帶하야乘勝長驅의威力을加하는결果然⑦筋은大勢를利用하엿다할수잇다▲④의買物은⑦의委托米가潛在하다고하나自店米⑦의引退를보면此를⑦의米로信用할수업다고云云

前場

	當限	中限	先限
一節	壱、스	—	壱、占
二節	壱、合	—	壱、充
三節	—	—	壱、哭
四節	—	—	壱、兕
五節	—	—	壱、兕
六節	—	—	壱、丟
七節	—	—	壱、壵
八節	—	—	壱、兲
九節	—	—	壱、乇
十節	—	—	乇、兲

後場續落

	當限	中限	先限
一節	—	—	壱、兕
二節	—	—	壱、吾
三節	—	—	壱、三
四節	吴、盌	—	壱、三
五節	—	—	壱、三
六節	—	—	壱、哭
七節	—	—	壱、哭

各限倭合 前場

▲賣方 ㉛ 三〇〇 ⑦ 一三〇〇 ○ 一〇〇〇
▲買方 ① 二三〇〇 ⑦ 六〇〇〇 ⑦ 三〇〇〇
▲賣方 ㉛ 一五〇〇 ⑤ 一〇五〇〇 ⑦ 六〇〇
▲買方 ⑦ 三〇〇 ⑨ 四〇〇

仁川正米小落

	當限	中限	先限
取組高	兲八〇〇	三九〇〇	兲五〇〇
出來高	一七〇〇	—	三五〇〇
帳入值	兲合	—	兲兲

合計 二七二〇〇石
累計 四七三八一〇〇石

㊄㊀㊆玄米三等 三六、四〇
同 四等 三五、九〇
無檢查米 三三、——
一等精米白米 四〇、三〇
在來正租 一一〇厘
改良正租 一一二厘

大阪期米

前場		後場	
寄當	四〇、一〇	止當	四〇、六六
中	四〇、一〇	中	三九、三九
一節	三九、八九	六節	三九、七五
二節	三九、八八	七節	三九、七四
三節	三九、八六	八節	三九、七三
四節	三九、八六	九節	三九、七三
五節	三九、七三	十節	三九、八九

後場			
寄當	四〇、二一	止當	四〇、六六
中	三九、九九	中	三九、八六
一節	三九、八六	四節	三九、八八
二節	三九、八六	五節	三九、八六
三節	三九、八六	六節	三九、八六

大阪氣配 三十九圓六十七錢

各地期米

	前場		後場	
東京	四〇、二〇	四〇、〇五	三九、九五	三九、八九
兵庫	三九、七四	三九、三三	三九、三三	三九、三七
下關	三八、六〇	三八、四五	三八、五〇	—
桑名	三七、五五	三八、一九	三八、一〇	三八、一〇

株式

京取市場
京取短期取引 廿七日

株名	前付	前止	後付	後止
京取	—	—	—	—
鍾新	—	—	—	一五四、〇〇
大新	一〇八、五〇	一〇八、五〇	—	一〇八、〇〇
久原	—	—	—	—
仁取	—	—	—	—
仁新	—	—	—	—
安取	—	—	—	—
朝紡	—	—	—	—

前場不變
依然閑散

京取 一〇高 大新 二〇低

大新三本同事

今朝亦是大阪釘着에當所도硬軟共히見送態度를不變하야閑散니持續되엇섯스니京取는二十九圓九十錢一本뿐이고鍾新은不申이고大新은百八圓五十錢三本同事로場內는寂寂寥寥하고百枚가량의薄商이잇섯더라

分水嶺이될 下旬貿易

財界의根底에暖流가往來한다는漠然한所說은下期에日銀利下의可望이잇던지또는豐作의福音이나타나던지하여야財界의對外貿易이好轉되던지하여야財界의良化로因한好轉이잇슬것이지그러치아니하면다만한理想에不過할것인데利下의機運이爛熟해저서採算的으로買할根據를與치아니하는限은夏枯場으로서그만둔撰念이不無할으로도今後買方이何等新株에잇는棄權을繰하야再度攻勢에轉할機會가업는限은小波瀾繰返밧게는업던지賣方에게有利한商情을呈케될것이겟슴으로買方은이意味에잇서도株界의分水嶺이될下旬貿易出超期待가濃厚하얏섯더라

京取關門往來

合倂問題는依然遲延하야何等相場에影響을줌이업고一方大阪商狀도上行할지下行할지조금도推測을不許하야全혀動機待인關係上이에因한追從도업서京取商狀도無風狀態로閑散無聊인바昨後場三十圓關門이싹어서小口商內가잇섯스나關門割을賣키도難하야今朝도二十九圓九十錢一本이잇슬뿐이엇더라

大局買一途論

商品相場는이미底入을完了한것으로볼수잇서向後는逐次好況에向할것으로期待됨은金融相場에서本相場에步一步進하는것을意味함이니大局으로보아相場는少許의悲觀도不要하겟다財界良化의際에잇서株界에顯著한反映은採算株의健實한投機化의傾向이니現實의好利廻의것을買하기보다는將來値上될것을物色하야그差益을狙할態度로投資의方法이進步되엇는바現在는財界反動以來減資解散이引續하얏슴으로株界의人氣가沸騰만되면株式需給이均衡을得치못하야意外의沸騰相場을見케될것이다然則區區한目先騰落에眩惑되지말고强氣를張하야有利한事業株에前途觀樂을가지고腰入하야買할것이다（某財界有力者談）

株界往來

◇閑散裡에保合이그極에達하얏다 이閑散이持續되면不遠間第二段의嫌氣가생길뜻도하야嵐前의靜寂으로볼수잇슬뜻
◇그러나場面의人氣가先高豫想에傾하야容易히前途樂觀을버리지아니함으로保合中에다시燃火되여活躍니잇슬뜻도하다
◇그리하야賣키도難하고買키도難함으로休商同樣의閑散이持續되는터이오動機待인데
◇上下間分岐케할唯一의動機인下旬貿易如何가궁금할뿐이다 어지될고?

前場諸株步調

▲京取 元〇一
▲大新 一〇八五〇—一〇七五〇—

後場軟弱
薄商見送

大新 五〇低 鍾新 二〇低

大新引際軟化

後場도寄付全然不申의閑散으로大新百八圓五十錢一本이잇고見送이다가引際軟化하야三十錢으로百八圓丁에低落大引이엇스며鍾新이百五十四圓八十錢에大引이엇더라

後場諸株步調

▲大新 一〇八五〇—一〇八三〇—一〇八〇〇

大新代引激增

大新은實方의實株提供으로代引이千七百으로激增되엇는데取組는賣方南三千八十買方新田千四百八十田邊八百八十田中千二百七十古田八百九十이各主力이엇더라

鍾新無日步

鍾新은株의過不足이업시受株가잇서無日步이엇더라

取組代引算定日步

株名	取組	代引	算定	日步
京取	三三〇	一〇	三〇	一五
鍾新	七八〇	一五	一五	—
大新	三一四〇	一七〇〇	一〇〇	一五

出來高

▲長期 累計 二七八
▲短期 累計 一一 四五三 六〇〇八

大阪短期株式

	前付	前止	後付	後止
鍾新	一五三、三〇	一五四、〇〇	一五三、五〇	一五三、二〇
大新	一〇八、七〇	一〇八、九〇	一〇八、五〇	一〇八、三〇
久原	六三、二〇	六三、四〇	六三、三〇	六三、二〇
新東	一三三、〇〇	一三三、〇〇	一三三、八〇	一三三、三〇

大阪短期步調

▲前場大新 一〇八七〇—一〇八六〇—一〇八八〇
▲前場鍾新 一五三三〇—一五三五〇—
▲前場久原 六三二〇—六三四〇—
▲前場新東 一三三〇〇—一三三〇〇—
▲後場大新 一〇八九〇—一〇八五〇—
▲後場鍾新 一五三〇〇—

大阪長期株式

▲後場久原 六三四〇—六三〇〇—
▲後場新東 一三三八〇—一三三〇〇—

東京現株

株名	前付	前止	後付	後止
鍾紡	二三六、〇〇	二三六、〇〇	二三六、〇〇	二三六、〇〇
同新	一九三、〇〇	一九三、三〇	一九三、〇〇	一九三、〇〇
大株	一〇〇、〇〇	—	—	一〇〇、〇〇
同新	一〇九、九〇	一〇九、〇〇	一〇九、〇〇	一〇九、三〇
日糖	—	—	—	—
久原	六三、二〇	—	六三、五〇	六三、二〇
同新	二三、九〇	—	二三、九〇	—
郵船	一三、〇〇	—	—	一三、五〇
同新	—	—	—	—

東株	一七〇、二〇	同新 一七一、二〇
鮮銀	一九、〇〇	同新 一九、四〇
殖銀	三二、九〇	同新 三二、五〇
滿鐵	四四、九〇	同新 六六、〇〇
東拓	一二、九〇	同新 一〇、五〇
滿毛	—	朝紡 —
富士紡	一八四、一〇	日石 一七、二〇
中五割	—	運取 一六、五〇

大阪三品

	前付	前止	後付	後止
月限	三五、三〇	三五、四〇	—	—
七限	三五、八〇	三五、九〇	三五、六〇	三五、七〇
八限	三五、八〇	三五、九〇	三五、六〇	三五、七〇

橫濱生糸

	前場	後場
當限	一三九五〇	一三九〇〇
先限	一三六五〇	一三六〇〇

九限	三八三〇	三八五〇	三九〇〇	三八三〇
十限	三八〇〇	三七五〇	三八〇〇	三七五〇
十一限	三七四〇	三七五〇	三八〇〇	三七八〇
十二限	三七〇〇	三七五〇	三七八〇	三七五〇
一限	三七四〇	三六五〇	三七九〇	三六九〇

商品市況

砂糖 阪地精糖는二十三圓三十五錢賣로二十四圓以下賣止發表에約五十錢을反展한以來伸悩狀態에當地도二十三圓二十錢으로保合인데商內別無하야賣買共히霖雨後를期待하는商情

麥粉 京城市價는古定期의續硬으로日本은稍小締氣味에下關期近四圓二十六錢京城倉庫會社唱은五十五錢이나荷動不振하야五十二錢程度의買唱

大豆 金郊、汗州物十七圓四十錢漣川、鐵原物十七圓八十錢龍山三等十八圓三十錢唱으로依然目先은一段의下押을豫想케하는不味商情

大豫告

大歌劇詩 **蜂雀** 全九卷
人類의祕史 **愛의光輝** 九卷
不朽名篇 亞細亞의光 十卷
（不遠封切、곳觀覽할豫告입니다）

京城府仁寺洞 **朝鮮劇場** 電光二〇五番

七月二十四日土曜부터向七日間 絕對名畫週間
大파라마운드會社超名作大映畫 巨壁아ㅣ란도완氏監督
大活劇 **兵營의피난꽃** 八卷
天下의人氣名花크로리아스완손嬢主演 一九二六年度메트、골드윈社全心을傾注한痛快壯烈한空前의熱血愛國史!
海戰萬里의大活劇 **鐵血將軍** 全十一卷
活劇界人氣작크와렌케리칸氏大快演天地에澎湃한正義와活氣! 一言이金鐵보다重한愛國健兒의信義! 有審죽는千古의드문忠臣이냐逆賊이냐? 보다! 아天來의名篇을곡

世界的最高藝術大雄篇公開週間七月二十五日낫부터
◆大월리암、폭스超弩級映畫
大史劇 **네로** 全十二卷
폭스社가世界에자랑하는一千萬弗映畫! 雄大한스케일莊嚴한大셋트十萬大群衆로마의暴君네로의聖殺伐大虐殺場面의凄慘한光景! 忽然이러나는正義의雄叫! 疾風갓치다다는말버의大軍은宮殿에殺到! 마사의사랑도로마와한가지스러지고말엇다! 보라!
◆월리암폭스特作映畫 千古不滅의大悲壯史劇
南國情話 運命의山에? 人情活劇 弱한사람에게? 丸죽은南海群島여귀에얼크러진가는靑春의사랑! 눈물잇고도만스가잇고활극이잇고우슴이잇는名畫
◆天下無敵센쉬大喜劇 奇奇怪怪 **미이라의춤** 全二卷 絶腰

特別豫告
大悲曲 **職業婦人** 全九卷
大雄篇 **無音警報** 全十卷
熱血劇 **加州를向하야** 全九卷

우미관 폭스映畫 **團成社** 電光九五九番

納凉特別大活劇大會 二十八日부터
米國폭스會社
喜劇 **天下記者** 全二卷
米國월리암폭스會社特作品 모리쓰ㅣ좋인氏主演
大活劇 **肉彈의響** 全七卷
米國월리암ㅣ폭스會社三大作品의一 猛闘者쪽ㅣ지、오브라인氏必死的力演
海中大冒險大活劇 **無賴漢** 全九卷
歐洲影畫封切場 **優美館** 電光三九五番

男女 **瘦身劑**

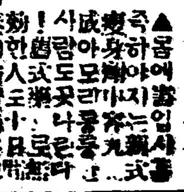

▲몸이비대하여서곤난한사람은이藥을복용하면自然히瘦身하야몸이마르고곳體格이美麗하게됨니다
試驗하라반듯이 諸證書申込次第 東京小石川 **鶴岡藥品部**

完備한 것일수록尊貴

母乳와同樣인成分組織
母乳와如한滲透壓
母乳에比한가로리ㅣ
純粹하고吸收容易한脂肪
豐富의비다민과칼슘
腦發育에必要한燐酸鹽

此完備此品質이아말로다구도ㅣ겐最大의誇張으로幾十萬의育兒實蹟과共히他粉末乳가到底히企及키不能한바임니다

母乳와等한成分의
粉末純乳 **ラクトーゲン** 라구도ㅣ겐

消化不良과胃腸障害를起키쉬운時期에特히優良한粉末乳를撰定함은어머니의가장注意할바임니다

本社 大阪市東區伏見町 乾卵食料品株式會社 支社 東京市丸ビル三階

7.—490

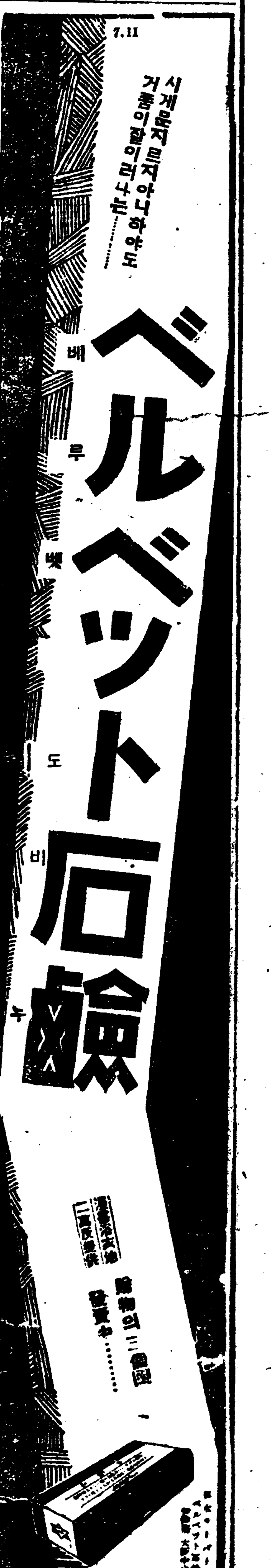

朝鮮銀行券
貸出高
金塊
一志十一片六分五
米綿
四十錢高
奉票幾然騰貴
等이傳하나休日의翌日인二十六